JOURNAL COMMUNAUTAIRE PALMAROLLOIS

MARS 2008

JOURNAL LE PONT

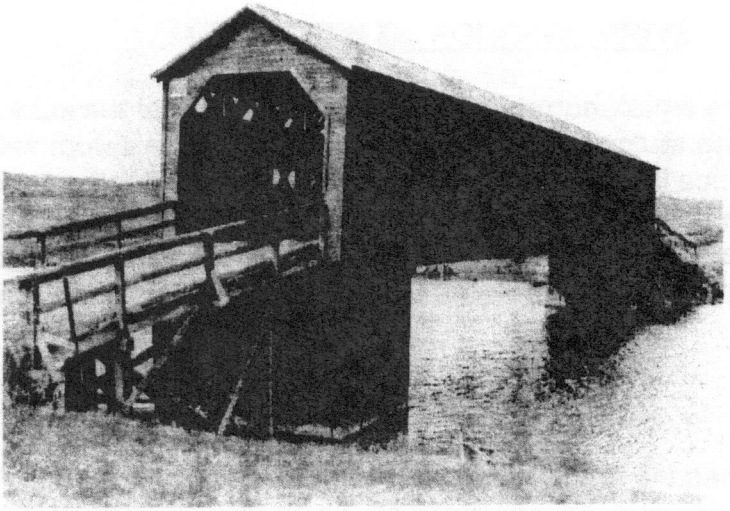

Tiré à quelque 560 exemplaires distribués gratuitement dans toutes les résidences de Palmarolle

Palmarolle

PROCHAINES SÉANCES DU CONSEIL

- 7 avril 2008
- 5 mai 2008
- 2 juin 2008

Les séances ont lieu à 20h au bureau municipal au 499, route 393 Palmarolle

ENTRETIEN DE PONCEAU PRIVÉ

La Loi sur la voirie responsabilise les propriétaires en bordure des routes et rangs de la Municipalité, à effectuer en tout temps, l'entretien de leur ponceau d'entrée, qu'il soit en période de gel ou non. Si la Municipalité de Palmarolle doit effectuer le dégel de votre ponceau, elle pourra le faire sans aviser le propriétaire et cela aux frais du propriétaire. (Règlement °163)

ÉLECTIONS MUNICIPALES

Prenez note que Monsieur Allan Fortier a été élu par acclamation au siège no 5 de notre conseil municipal. Nous en profitons pour lui souhaiter bienvenu et bonne chance dans ses nouvelles fonctions.

TÉLÉTHON DE LA RESSOURCE D'AIDE AUX PERSONNES HANDICAPÉES DE L'ABITIBI-TEMISCAMINGUE
27 janvier 2008.

MISSION ACCOMPLIE - MERCI AUX DONATEURS ET AUX BÉNÉVOLES

Résultats pour Palmarolle : $ 4,365. (l'an dernier : $ 3,303.50).

Résultats pour secteur LaSarre : $ 58,442. (l'an dernier : $ 50,004.68).)

Merci à Mme. Chantal Parent et à tout le personnel de la Caisse Populaire de Palmarolle pour leur hospitalité, et à Mme. Line Michaud pour son aide.

Merci à nos bénévoles à la Caisse :

Louise Veillette, Cécile Brochu,
Suzelle Perro, Lorraine Côté,
Micheline Turcotte et Jeanne Gagnon

SURTOUT UN GROS MERCI À CHAQUE DONATEUR DE PALMAROLLE POUR SA GÉNÉROSITÉ ET POUR SA FIDÉLITÉ. VOS DONS RESTERONT EN RÉGION ET FERONT UNE DIFFÉRENCE DANS LES SERVICES OFFERTS AUX PERSONNES AVEC HANDICAP ET À LEURS FAMILLES.

À l'année prochaine...

Sharon Hogan, responsable de la municipalité

CLD ABITIBI-OUEST
Centre local de développement

Vous avez des **projets** qui vous trottent dans la tête ? Vous souhaiteriez réaliser une **activité** mais vous ne savez trop comment vous y prendre ? Besoin de conseils pour vous lancer en **affaires** ?

Le Centre local de développement peut vous aider! Que vous soyez un organisme, une entreprise ou un individu, le CLDAO vous offre une gamme de services personnalisés directement dans votre localité.

En effet, Caroline Gauthier, agente de développement rural, vous invite à venir la rencontrer à l'aréna tous les 3e jeudis du mois de 13 h 30 à 16 h (21 février et 20 mars) ou à communiquer avec elle au 819-333-2214.

Au plaisir de travailler avec vous aux projets qui vous tiennent à cœur!

Club Bon Temps

Le Club Baseball poche remercie très sincèrement la Caisse Populaire pour la commandite qu'il a donné pou le tournoi de baseball poche qui a eu lieu le 27 novembre 2007 et pour celui qui aura lieu le 1er avril 2008. Nous désirons remercier tous les commanditaires et ceux et celles qui ont assisté à notre souper de Noël le 7 décembre 2007.

À Tous ceux et celles qui aimeraient devenir membre du Club de l'Âge d'Or, le coût de la carte de membre est de 20$. Des produits d'assurance exclusifs et des services financiers personnalisés offerts par AXA et SecuriGroupe. Vous pouvez aussi profiter d'une assurance automobile et habitation E.M. Bégin, d'un abonnement à tarif réduit à plus de 150 magazines et journaux, etc.

Pour plus d'informations, vous contactez Lisette Laflamme au 819-787-2693.

Cercle de fermières

Membres fermières ou non-membres n'oubliez pas votre réunion mercredi 12 mars 19h30.

CONCOURS DU MOIS :
Bonbons aux patates (5)
Pantoufles « au crochet »

Félicitation a Mme Francoise Boulet notre Valentine.

Bienvenue à tous nos membres et non-membres.
Nous vous attendons nombreuses.

Mme Jeanne Laflamme, Présidente 787-2406

Vision-Travail
Abitibi-Témiscamingue
service spécialisé de main-d'oeuvre

Vous êtes mère ou père monoparental(e), une personne sans diplôme, une personne ayant quitté le marché du travail depuis plusieurs années, une personne vivant avec des limitations et vous ne savez plus quoi faire pour vous trouver un emploi?

Vision-Travail Abitibi-Témiscamingue **est là pour vous aider. Passez nous voir ou prenez un rendez-vous au** 819-333-9704 **ou** 819-333-6306.

Nos bureaux sont situés au 256, 2e Rue Est à La Sarre. **Les heures d'ouverture sont : du lundi au vendredi de 8h30 à 16h30.**

Bonjour,

Je m'appelle Sébastien et je suis camelot pour le village de Palmarolle. Si vous êtes intéressés à recevoir l'Écho et/ou La Frontière, directement chez vous, le mercredi soir, vous pouvez me contacter au 787-3352 ou me laisser vos coordonnées sur le répondeur si je suis absent.

Merci de votre encouragement
Sébastien Gravel

Résidence Le Crépuscule : *Pour personnes âgées autonomes*

- Située dans le village de Palmarolle
- Une chambre de libre depuis le 1er novembre
- Ambiance familiale et chaleureuse de 6 à 7 résidents maximum
- Repas et entretien compris
- Grand salon avec beaucoup de lumière
- Possibilité d'aide au logement et de crédit pour aide à domicile

Pour informations: Diane ou Denis : 819-787-3184
199, 1re rue est Palmarolle

VOUS AVEZ LE GOÛT DE RENOUVEAU DANS VOTRE GARDE-ROBE MAIS SANS L'EMBOURBER !!!
NOUS AVONS LA SOLUTION AU CENTRE DE DÉPANNAGE

IL Y EN A POUR TOUTE LA FAMILLE - PANIER À $10.00
OUVERT TOUS LES JOURS ET LE SAMEDI DE 1HR À 4 HRS À PARTIR DU 8 MARS

APPORTEZ- NOUS CE TROP PLEIN ET NOUS EN FERONS LA RÉCUPÉRATION EN LEUR DONNANT UNE 2e VIE.

POUR UNE BONNE AFFAIRE VENEZ-NOUS VOIR.

CENTRE DE DEPANNAGE, RAPIDE-DANSEUR

Badminton

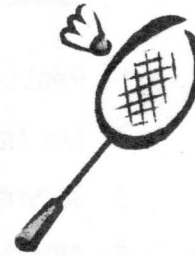

Il est possible de jouer au badminton dans le gymnase de l'École Dagenais les lundis et mercredis, de 19h à 21h.

Le coût d'entrée est de 2$ pour les moins de 18 ans et de 3$ pour les adultes.

Piste de ski de fond

Depuis quelques jours, la piste de ski de fond située à l'entrée sud du village est prête!

Merci au travail des bénévoles, particulièrement M. Sylvain Thibodeau et à tous ceux qui ont assuré le traçage et l'entretien de la piste pour son ouverture à temps!

N'hésitez pas à profiter de cette superbe activité de plein air gratuite offerte au village!

Bibliothèque

Mercredi : 13h30 à 15h00
19h00 à 20h30

Vendredi: 19h00 à 20h30

Pool de Hockey

1- Réal Lebel : 2689
2- Luc Nadon : 2563
3- Jacynthe Lebel : 2542
4- Alfred Nicol : 2514
5- Michel et Gabriel Côté : 2474
6- Martin Matte 2474
7- Jérôme Lebel-Lapointe : 2463
8- Éric Marion : 2448
9- Bruno Asselin : 2406
10- Christian Lebourdais : 2394
11- Marc Gendron : 2379
12- Maxime et Yves Pelletier : 2356
13- Guillaume Auger – Rivest : 2338
14- Stéphane Filiatrault : 2323
15- Alain Veillette : 2307
16- François Audet : 2276
17- Tomy Breton – Guy Pouliot :2267
18- Pascal Lebourdais : 2256
19- Mario Boulianne : 2219
20- Sylvain Fortier : 2204
21- Marc-Antoine Veillette : 2187
22- Brandon Marion : 2159
23- Céline Lebel : 2063
24- Guy Filiatrault : 1803