Journal Communautaire Palmarollois

Octobre 2006

JOURNAL LE PONT

EDITORIAL

Bonjour tout le monde!

Le brouhaha de la rentrée scolaire étant désormais chose du passé et le temps froid est peut-être de retour, mais ça va bouger beaucoup durant le mois d'octobre dans le village!

Tout d'abord, je vous invite à nouveau à être présents lors de la visite de joueurs des Huskies pour une activité de patinage libre à l'Aréna Rogatien Vachon le 17 octobre prochain.

Le 28 octobre, le bar de la Marina Dagenais sera l'hôte de la Soirée du Chasseur. Pour l'occasion, les personnes présentes pourront entendre Jacynthe Lebel et Sébastien Greffard qui chanteront en duo.

Je vous invite à consulter la rubrique des Loisirs au sein de ces pages pour en apprendre davantage sur les activités à venir!

Christian Matte
Coordonnateur Loisirs et développement

Tiré à quelque 560 exemplaires distribués gratuitement à toutes les résidences de Palmarolle

La prochaine date de tombée pour le Journal Le Pont sera le lundi 23 octobre 2006

Les points de chute sont toujours les mêmes : la boîte à la Caisse populaire de Palmarolle, le bureau du coordonnateur au développement et aux loisirs en haut de l'aréna ou par courriel à l'adresse :
arena.palmarolle@cablevision.qc.ca

La publication du journal Le Pont est rendue possible grâce à la participation de quelques représentants d'organismes locaux et du coordonnateur aux loisirs et développement, de la Municipalité de Palmarolle et de la Caisse populaire Desjardins du Sud de l'Abitibi-Ouest à Palmarolle.
La participation de vous tous et toutes est grandement sollicitée.

La tribune municipale

Palmarolle

Adresse courriel de la municipalité est le
munpalmarolle@tlb.sympatico.ca.

PROCHAINES SÉANCES DU CONSEIL

2 octobre 2006
6 novembre 2006
4 décembre 2006

FERMETURE DU BUREAU MUNICIPAL

Veuillez prendre note que le bureau municipal sera fermé le lundi 9 octobre 2006, en raison de la fête de l'Action de grâce.

PAIEMENT DES TAXES MUNICIPALES

Avis aux retardataires : Prenez note qu'il est de la responsabilité de chaque propriétaire d'acquitter son compte de taxes. Si vous êtes dans l'impossibilité de le faire, veuillez communiquer avec votre bureau municipal aux heures d'ouverture, pour prendre un arrangement.

OUVERTURE DU DÉPOTOIR

Mercredi : de 13h à 16h
Samedi : de 9h à 14h

HALLOWEEN

La Municipalité de Palmarolle vous invite à la prudence le jour de la grande fête des enfants qui est celle de l'Halloween, mardi le 31 octobre 2006. Comme plusieurs petits monstres circuleront dans les rues **ENTRE 16H ET 19H, SOYONS VIGILANT!**

****

La municipalité de Palmarolle désire vendre l'ancienne unité de chauffage du centre municipal de Palmarolle. Il s'agit d'un réservoir d'eau, chauffé à l'huile. Les personnes intéressées doivent faire parvenir leur offre avant vendredi le 6 octobre à 16h00 au bureau municipal, au 499 route 393 avec la mention soumission pour système de chauffage. La municipalité se réserve le droit de n'accepter aucune des soumissions reçues.

Attention

Il y aura nettoyage du réseau d'aqueduc durant les semaines du 9 au 13 et du 16 au 20 octobre 2006. Ceci occasionnera des périodes ou l'eau peut être brouiller. Veuillez laisser couler l'eau 5 minutes avant son utilisation pour éviter des désagréments.

Merci pour votre collaboration !

Le babillard des Comités

LE CERCLE DES FERMIÈRES DE PALMAROLLE

Amies fermières,
Merci de votre présence, c'est un velour pour la direction! L'assemblée s'est déroulé dans l'attente des prix d'excellence résultat de toute une année de travail par chacune des membres: 25 exposantes ,370 exhibits, Prix d'excellence art culinaire :Angèle Beaudoin, Prix d'excellence horticulture:Rose-Aimé Paradis, Prix d'excellence artisanat:Réjeanne Lemieux, Trophée de la fermuière active:Louise Veillette. Félicitations a toutes nos gagnantes.

Notre prochaine rencontre le 11 octobre 2006 au centre municipall 19h30. Concours du mois:2pots de conserve décorés OLO, 2 cintres recouverts au point macramé. Démonstration:linge de table tricoté.
notre slogan pour l'année 2006 -2007"les CFQ en mouvement dans la continuité"

NOUS, femmes en mouvement autour du même intérêt, les CFQ
NOUS, femmes qui puisons dans les richesses du passé, qui donnons au présent, nous dirigeant vers un avenir toujours grandissant à la mesure de notre enthousiasme.
NOUS, femmes, ensemble main dans la main, viendrons amplifier le mouvement durable des CFQ et en assurer la continuité.

Louise Veillette comité commmunication.

Message de la Fabrique

Des nouvelles de la fabrique. Voici un résumé de l'assemblée des paroissiennes et paroissiens tenue le 6 sept. 2006 en l'église de Palmarolle, nous étions 71 personnes, Mme Margot Couture nous a fait la lecture des états financiers suivi d'une période de questions et les réponses ont été données en toute franchise , les finances sont en décroissances et ce depuis quelques années, les argents provenant de la capitation(dîme), de la quête, de la levée de fonds annuelle(déficit) ne suffisent plus a couvrir les dépenses. Nous avons pris en note les propositions des gens de l'assistance et sommes reparti faire nos devoirs!IL s'est avéré qu'au lendemain de même assemblée suite a des malentendus, des explications non comprises, des non-dits, la transmission s'est déformée d'une personne a l'autre, il se peut qu'a la suite de sentiments de colère, de frustration les paroles dépassent la pensée.C'est pourquoi nous désirons remettre les pendules à l'heure, étant déjà une mission délicate ,nous souhaitons de tout coeur que tout se déroule dans le respect et la transparence, nous restons à l'écoute des gens qui aimeraient d'autres explications sur ce sujet, aussi nous aimerions connaître tout projet concernant le presbytère car ça relève de la fabrique. Merci de votre compréhension, sachons garder notre dignité et travaillons en unité.

Une rencontre des marguillers s'est tenue le 25 sept 2006 à la sacristie, nous avons fait nos devoirs, chaque membre s'est exprimé sur les événements de l'assemblée des paroisssiennes et paroissiens du 6 septembre dernier et c'est à l'unanimité que nous démarrons les procédures concernant la vente du presbytère.

L'équipe des marguillers,l'abbée Marcel Lussier, Alain Bédard, Serge Roy, Alain Lapointe, Céline Lebel, Paul-Émile Fortier, Margot Couture, Louise Veillette.

Mouvement des femmes chrétiennes

31 personnes du diocèse ont relevé le défi du trajet en autobus afin de participer au congrès de mouvement tenu à Chibougamau! Nous sommes d'autant plus fières d'elles car elles déboursaient presqu'en totalité les frais encourus (autobus, chambre, repas des deux jours). Nous les félicitons de leur générosité et de leur engouement pour le mouvement. Ce congrès fut un des plus emballants! Notre région a la plus grande joie de compter parmi ses membres la nouvelle présidente nationale, soit Carmen Richer de Chapais! Quel honneur pour notre diocèse!

Le M.F.C. continue donc sa marche en avant. Cette année, nous parlerons de changements et de transformations, thème très à la mode en ces années 2000. Tu es donc invitée à cette première rencontre le mardi, 3 octobre, à Ste-Germaine, au Domaine de l'Hirondelle, à 13h.

Bienvenue à toutes, membres M.F.C. et à celles qui aimeraient se joindre à nous!

Cécile Brochu

MESSAGE POUR JOURNAL LE PONT :

INVITATION SPÉCIALE POUR LES JEUNES

Dans notre paroisse, les jeunes comptent pour nous!
Ils sont les bienvenues, et leur participation est très appréciée!

Actuellement, certains moyens sont utilisés pour les rejoindre :

- Liturgie pour enfants durant la messe
- Chorale des jeunes lors d'une messe par mois (pratiques tous les mardis midis)
- Lectures faites par les jeunes lors de chaque messe (élèves de 5e année)
- Rencontres le midi à l'école durant les périodes de l'avent et du carême

Nous remercions tous les jeunes qui participent activement à ces activités. Nous croyons que leur implication ajoute beaucoup à notre communauté, et nous désirons faire d'avantage pour accroître leur participation.

En plus ce continuer l'animation de la liturgie pour tous les dimanches, nous proposons 2 volets qui pourront débuter bientôt si les jeunes sont intéressés :

- Une dimanche par mois qui mettra en valeur des jeunes .
  (le 3e dimanche du mois, en plus de la chorale, les enfants s'occuperont aussi de l'accueil, des lectures, de la collecte et de l'offertoire)
- La présentation d'une 'Crèche Vivante'qui sera faite par les jeunes, lors de la Messe de Noël.

Nous désirons savoir les noms des jeunes intéressés à participer à ces activités.

Vous pourrez nous rejoindre par téléphone une membre du comité : Dolorès Audet 787-2795
Louise Veillette : 787-3932
Francine Lagrange : 787-3412
Cécile Brochu : 787-2516
Sharon Hogan : 787-2822

Ou remettre ce coupon à la boîte désignée en arrière de l'église.

Je désire participer aux activités suivantes : 'dimanche des jeunes'

- chorale ______
- lectures _____
- collecte _____

Je désire participer à la présentation de la 'Crèche Vivante' pour Noël -

Nom : ____________________ No. De Téléphone : ____________________

MERCI! VOUS POUVEZ FAIRE UNE DIFFÉRENCE DANS VOTRE PAROISSE!

Message aux jeunes âgés de 12 à 18 ans inclusivement de la part du Corps de cadet 2788 d'Abitibi-Ouest

Le corps de cadets de l'armée 2788 d'Abitibi-Ouest entame sa nouvelle année d'activité. Comme en chaque début d'année, celui-ci procède à une campagne de recrutement. Le mouvement s'adresse aux jeunes âgés de 12 à 18 ans inclusivement.

Pour ce faire, une soirée Portes ouvertes aura lieu le samedi 30 septembre prochain de 19h à 23h au Participarc de La Sarre, derrière le Centre d'interprétation de la foresterie.

À cette fin, les jeunes pourront établir un premier contact avec les officiers et anciens cadets. Le tout sera agrémenté d'un feu de joie. En cas de pluie, l'activité sera annulée.

Rappelons en terminant que l'instruction en semaine se déroule les vendredis de 18h15 à 21h15 à la Polyno de La Sarre, porte 29.

Inscription : Tous les vendredis soirs, de 18h30 à 21h
Où : À la Polyno de La Sarre (Porte 29 Côté Nord)
Aucun frais d'inscription

Christine Dion
Comité répondant
Corps de cadets 2788
(819) 787-6538
dion.germain@tlb.sympatico.ca

Club Bon Temps

Activités à la salle du Club Bon Temps

Baseball-Poche : lundi après-midi, à 13h (en recrutement pour former une autre équipe)

Cours de danse en ligne (avancé) : lundi soir, 18h30

Cours de danse pour les débutants : jeudi soir, 19h

Depuis le mardi 12 septembre, 19h : Début de Vie active

Horaire pour le billard : À vérifier pour la salle.

Vous êtes invités à ces activités et il y a place pour ajouter d'autres. N'oubliez pas la soirée de danse au Centre municipal le 3e samedi de chaque mois.

Françoise Boulet (Présidente)
819-787-2573

Lisette
819-787-2693

Marcelle
819-787-2118

Point de service CLDAO

Vous avez des projets qui vous trottent dans la tête? Vous souhaiteriez réaliser quelque chose mais vous ne savez trop comment vous y prendre? Besoin de conseils ou d'aide technique?

Le Centre local de développement peut peut-être vous aider! Que vous soyez un organisme, une entreprise ou un individu, le CLDAO vous offre une gamme de services personnalisés directement dans votre localité!

En effet, Magali Cloutier, agente de développement rural, vous invite à venir la rencontrer à l'aréna tous les 3e jeudi du mois (19 octobre, 16 novembre, relâche en décembre) ou à communiquer avec elle au 819-333-2214. Au plaisir de travailler avec vous aux projets qui vous tiennent à cœur!

Les Petites Annonces

Urgent!

Besoin d'une personne responsable possédant un véhicule pour s'occuper d'un garçon de 9 ans de 15h à 19h30, du lundi au vendredi. J'habite le secteur de Colombourg, sur la route de Palmarolle à La Sarre. Pour plus de détails, appelez au 819-333-3084.

Offre de covoiturage

J'ai 1 place disponible pour aller à Rouyn. Départ de Colombourg vers 8h30 et retour de Rouyn vers 18h. Pour info : 819-333-3084.

À vendre

Ensemble 2 pièces pour dame pour faire de la motoneige.

Prix : 20 $

2 sacs de voyage de couleur noire, très propres.

Prix : 3 $ chacun

Ensemble de 4 valises pour le voyage

Prix : 8 $

1 chaise pour ordinateur, très propre

Prix : 12 $

SVP, veuillez vous adresser à Dolorès au 819-787-2795.

Transport Coup de Pouce est à la recherche de membres automobilistes dans les différentes municipalités de la MRC d'Abitibi-Ouest.

Transport Coup de Pouce
L'Abitibi-Ouest
à portée de main...
333-3933

Si vous êtes à la recherche de solution afin de voyager en Abitibi-Ouest à moindre coût ou encore si vous désirez poser un geste écologique, Transport Coup de Pouce se fera un plaisir de vous venir en aide.

Transport Coup de Pouce, L'Abitibi-Ouest à portée de main… 819-333-3933.

Bonjour,

Je m'appelle Sébastien et je suis camelot pour le village de Palmarolle. Si vous êtes intéressés à recevoir l'Écho et/ou La Frontière directement chez vous le mercredi soir, vous pouvez me contacter au 787-3352 et me laisser vos coordonnées sur le répondeur si je suis absent.

Merci de votre encouragement
Sébastien Gravel

Chalet Abitibi

Les chalets sont situés aux abords du majestueux Lac Abitibi, d'une longueur de 100 Km. Ce plan d'eau permet aux amants de la nature et du plein air de pratiquer plusieurs sports tels que : pêche, natation, planche à voile, canot, kayak, bateau, observation faunique, pêche blanche, motoneige, ski de fond, etc.

Les chalets offrent un confort d'hébergement de luxe. Vous n'avez qu'à apporter vos effets personnels. Chaque chalet est équipé d'un spa que vous pourrez ou non inclure dans votre forfait.

Pour plus de détails, visitez le :
www.chaletsabitibi.com
Contact : Monsieur Jasmin Cameron
Téléphone : (819) 787-3323

SECTION
SPORTS ET LOISIRS
PALMAROLLE

Activités de l'été

Soccer, été 2006

Chose promise, chose due!

Ayant corrigé le problème d'appareil numérique, voici donc les meilleurs clichés pris sur le vif lors du tournoi de soccer qui a eu lieu le 19 août dernier.

Les personnes qui désirent avoir copies des photos peuvent venir à l'Aréna Rogatien Vachon avec un CD vierge.

Christian

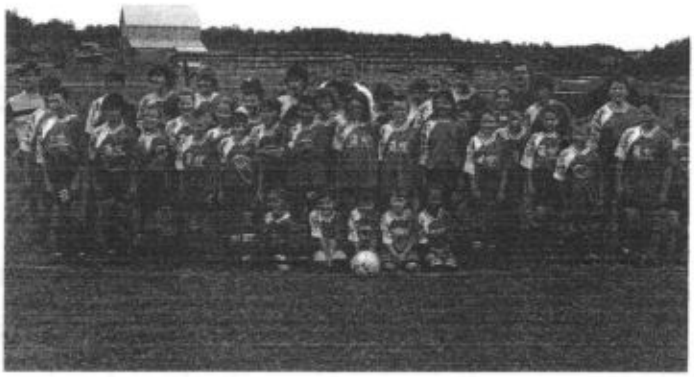

Studio santé Desjardins

Spécial de l'automne!

Rabais sur le coût d'inscription!

Prenez un abonnement au Studio de santé Desjardins et obtenez **un rabais de 15 % sur le coût d'inscription** et ce, peu importe le forfait (individuel, couple ou familial).

Veuillez noter que cette promotion est en vigueur **du 5 septembre au 31 octobre 2006.**

Pour plus de détails, veuillez appeler au Studio de santé Desjardins au 819-787-2284.

Nouvel horaire

Veuillez prendre note que les nouvelles heures d'ouverture du Studio seront en annoncées d'ici le 6 octobre et en vigueur à compter du 10 octobre prochain. N'hésitez pas à communiquer avec nous pour plus de détails!

AU PLAISIR DE VOUS COMPTER PARMI NOUS!!!

Le 17 octobre, venez à l'Aréna Rogatien Vachon pour patiner avec des joueurs des

De 17h30 à 20h, des joueurs de l'équipe et leur mascotte, Lappy, seront à l'Aréna pour patiner avec vous!

Prix de présence, photos et plusieurs autres surprises vous attendent!

<u>Coût d'entrée : 5 $ par personne</u>

Venez patiner avec vos

C'est un rendez-vous à ne pas manquer!!

Bibliothèque

Nouveauté :

-Dora : Papa je t'aime!
-Eolia Princesse de lumière (T.3) : La forêt invisible
-Eolia Princesse de lumière (T.4) : Le prince de la musique
-Mes amis Mes amours : Marc Lévy
-Les chevaliers d'émeraude (T.9) : L'héritage de Danalieth
-Le rêve de Mady : Agnès Ruiz (Suite de « Ma vie assassinée »)
-Les chemins d'Eve (T.4) :L'heure des choix : Bernadette Renaud
-La poussière du temps (T.4) : Au bout de la route : Michel David
-Le guide de l'auto 2007

Nous avons des livres ainsi que des cassettes audio à vendre au coût de $1.00 chaque. Pas besoin d'être abonné pour venir acheter ses livres.

Petit rappel des règlements de la bibliothèque :
Vous ne pouvez pas prêter un livre à une autre personne qui ne demeure pas chez vous.
Le prix de l'abonnement étant seulement de $5.00 pour un adulte et $2.00 pour un enfant, la personne pourrait sûrement s'abonner.

P.S. Lorsque vous avez un livre en votre possession et que les pages se brisent, S.V.P. n'essayez pas de les réparer vous-même. Nous avons tous le matériel nécessaire requis pour le faire.

Horaire : Mercredi : 13h30 à 15h00
19h00 à 20h30
Vendredi: 19h00 à 20h30

Line