Journal Le Pont
Édition décembre 2003

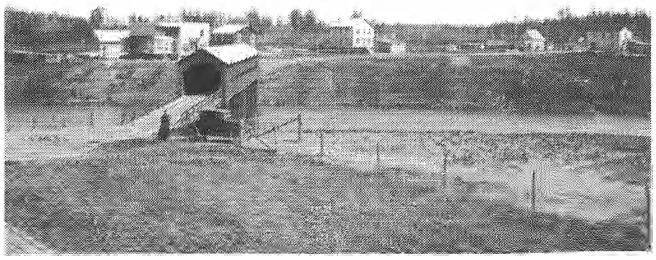

Dans l'édition du journal Le Pont de novembre dernier, vous y lisiez de faire parvenir les articles destinés au journal via le nouveau coordonnateur en développement et aux loisirs. Cette consigne ne tient plus. En fait, il n'y a plus de coordonnateur.

À l'heure actuelle, le journal n'a pas de comité qui le soutienne. Il est envisagé de formé un tel comité pour le début de l'an 2004. Si vous êtes intéressé-e-s à participer à l'élaboration, la mise en page et/ou la réalisation, gens de tous âges vous êtes les bienvenus. ***Lyne 787-3778***, laissez un message sur la boîte vocale. ***Pas de comité, pas de «Pont» à Palmarolle.***

Quoi qu'il en soit, voici la façon d'acheminer vos communiqués pour le journal Le Pont :

- Via la boîte à la caisse populaire de Palmarolle
- ***Nouveau*** : via le courrier électronique à l'adresse : journallepont@palmarolle.ao.ca

N'oubliez pas de signer vos articles. Notez qu'il n'y aura pas de parution du Pont en janvier; à moins que vous soyez prêts à y travailler ! Joyeuses Fêtes d'ici là.

Lyne Séguin, vice-prés. CLD Palmarolle

** Palmarolle, Abitibi-Témiscamingue, 1928, Photo fournie par Archives nationales, Fonds canadien National, Le curé Halde devant le pont couvert*

Le banquet de clôture de la quinzaine en développement local d'Abitibi-Ouest

C'est samedi le 22 novembre dernier que c'est tenu au Centre municipal de Palmarolle le banquet de clôture de la quinzaine en développement local d'Abitibi-Ouest. Les commentaires abondent dans le même sens : un franc succès ! Près de 150 convives se sont délecté d'un savoureux repas aux flaveurs locales préparé par les chefs François Provencher et Paul Gagnon du service de traiteur les Toqués, membre partenaire du Collectif de la Ferme agricologique à Palmarolle.

Cet événement a été rendu possible grâce à l'implication généreuse de plusieurs personnes et organisations sans qui la fête n'aurait pu être réalisée. En mon nom et en celui des membres du Comité de développement de Palmarolle, je vous remercie chaudement.

En terminant, j'aimerais rendre public un commentaire qui m'a été transmis. Monsieur Alain Charron, maître de table et coordonnateur du service samedi, m'a dit ceci : «*En plus de 20 ans de métier dans le domaine, c'est la 1ère fois que je n'ai RIEN à redire sur la propreté des ustensiles ! Félicitations !* » Sachez que les ustensiles nous ont été fournis par le Cercle des Fermières de Palmarolle. Chères dames, je vous remets les crédits qui vous reviennent. Bravo !

<u>Les participants, commanditaires et fournisseurs</u>

Le Centre local de développement (CLD-AO), à La Sarre
Le Comité local de développement de Palmarolle
La Municipalité de Palmarolle
La troupe de théâtre À cœur ouvert, de La Sarre
Monsieur Serge Bouchard, anthropologue conférencier invité
Les bénévoles : Lise Aubin, Stéphanie Bédard, Martine D'Aigle, Marie-Michèle Desbiens, Stéphanie Gravel, Lise Bergeron, Luce Filiatreault, Claire Furlotte, Vanessa Hamelin, Fernand Labonté, John Lalonde, Guylaine Lacerte, Yvon Leblond, Audrey-Anne Marcotte, Lucie Marcil, Monsieur Ouellet, Claude Marquis, Barbara St-Pierre, Lyne Séguin, Atys Séguin-Marquis, Élisabeth Vachon, Pierre Vachon, Marie-André Verville

Le Cercle des Fermières de Palmarolle; Le Comité des Loisirs de Palmarolle; Le Club optimiste de Palmarolle; La succursale de Palmarolle des Caisses populaires Desjardins du Sud de l'Abitibi-Ouest; Le restaurant aux quatre saisons, à Palmarolle; La quincaillerie et l'épicerie Ami, à Palmarolle; Les fermes Bellevue et Pierre Vachon, à Palmarolle; Daniel Tardif Inc., à Palmarolle; Les Serres de La Reine; Le Collectif de la Ferme agricologique, à Palmarolle; La Société d'Aide au Développement des Collectivités (SADC-AO), à La Sarre; Le Centre de Formation professionnelle du Lac-Abitibi; La brasserie Molson, à Rouyn-Noranda

La fromagerie la Vache à Maillotte; La boulangerie Centrale, à La Sarre; Les champignons Abitibi, à Ste-Germaine Boulé; Café collection, à Macamic; Le bistro bar la Maîtresse, à La Sarre; Les viandes Lorraine, à Lorrainville; Les Toqués et Alain Charron, maître de table, à Rouyn-Noranda (un des chefs est originaire de La Sarre); La société des alcools, à La Sarre; Le grossiste A. de la Chevrotière, à Rouyn-Noranda; Location Rouanda; j'espère n'oublier personne…

La tribune municipale

Horaire du bureau municipal pendant le temps des Fêtes

Ouverture du bureau municipal :

- Lundi le 22 et mardi le 23 décembre 2003 de 9 h 00 à 16 h 00
- Mercredi le 24 décembre 2003 de 9 h 00 à 13 h 00
- Lundi le 29 et mardi le 30 décembre 2003 de 9 h 00 à 16 h 00

Fermeture du bureau municipal :

- Mercredi le 24 décembre 2003 à compter de 13 h 00
- Jeudi le 25 et vendredi le 26 décembre 2003
- Mercredi le 31 décembre 2003
- Jeudi le 1er et mardi le 2 janvier 2004

Location de salles

La location de salles du Centre municipal pour la période des ***Fêtes 2004*** est débutée. Pour réservation, veuillez appeler au bureau municipal, ☎ 787-2303 et ce, ***avant le 19 janvier prochain (11 h 00)***. Prenez avis que si un tirage est nécessaire, il aura lieu lundi, le 19 janvier 2004, à 11 h 00, au bureau municipal.

Recyclage d'arbre de Noël

Soyez à l'affût concernant les dates du ramassage des arbres de Noël. Il devrait avoir lieu aux mêmes dates que l'an passé. D'ici là Joyeux Noël.

Les comités :

Cercle des fermières

Amies fermières, rendez-vous le ***10 décembre*** au party de Noël, à votre local habituel, pour un repas partage. Chacune apporte un plat. Amenez-y votre conjoint, votre fille ou une amie si désiré.

- Souper à ***17h30*** suivi d'une courte réunion
- Concours du mois : Centre de table de Noël
  Biscuits roulés de Noël (3)

Nous terminons l'année 2003 en s'amusant; rally-jeux, chants etc. Bienvenue à toutes.

Lisette Guertin, responsable des communications

La Biblio

NOUVEAUTÉS :

Origine suspecte - Patricia McDonald	Caillou cherche sa chaussette
Le guide de l'auto 2004 - Jacques Duval	Astérix et la rentrée gauloise
Garfield No: 37: J'aime zapper !	Dragon Ball No: 14 et 15
Garfield ça beigne No: 38	Garfield et Odie à leur début
Le crime de mère supérieure - Sylvie Gagnon	Lucky Luck :L'intégrale No: 13
Nouvelles Histoires Drôles No: 58- 60	Les sœurs Deblois: Charlotte Tome 1 Louise T.-D'essiambre
Éclats de vie - Pierre Larivière	Les filles de Caleb Tome 3: Arlette Cousture
Je suis née au harem - Chogo Régina Egbeme	Amos Daragon Tome 4: La malédiction de Freyja
Courage - Danielle Steel	Amos Daragon Tome 5: La tour d'El-Bab
Caillou : Joyeux Noël !	Snoopy et ses amis Tome 3: Le monde selon Lucy
Snoopy et ses amis Tome 4	CD : La chicane "Ent'nous autres"
CD : 20 chansons pour les ami(e)s	CD : Les cowboys fringants
DVD du spectacle des Cowboys Fringants	CD : Sting

Revues que nous recevrons en 2004 :

Archie (Bande dessinée)	Le Bel Âge
Guide Internet: Le magazine des sites à découvrir	Canada: Regard sur le monde
Les idées de ma maison	Cool
J'aime lire	Coup de pouce
Municipalité	Dlire
Prévention au travail	Décoration chez soi
Protégez-vous	Filles d'aujourd'hui
Fleurs, Plantes et Jardins	

Horaire de la Bibliothèque: Mercredi: 13H30 à 15H00 et 19H00 à 20H30
Vendredi: 19H00 à 20H30

Prenez note que nous serons fermés les 24, 26 et 31 déc. 03, ainsi que le 2 janv. 2004.

Avez-vous votre "NIP'' ? Qu'est-ce que c'est le ''NIP'' ?Pour accéder par Internet à votre dossier "Biblio", pour consulter et renouveler vos emprunts, pour réserver des documents et transmettre des demandes spéciales. N'hésitez pas, il nous fera plaisir de vous fournir un ''NIP'' et de vous expliquer comment faire. Si vous avez d'autres questions, ne vous gênez pas.

De plus, si votre abonnement est échu, il vous faudra venir réactiver votre NIP.Vous avez du temps libre ? Aimeriez-vous faire partie de notre équipe ? Nous sommes à la recherche de personnes qui désirent venir travailler au prêt. Cela vous intéresse ? Venez nous voir ! Si vous avez des questions ou des commentaires, ne vous gênez pas. Nous sommes là pour bien vous servir. Merci ! Au plaisir de vous voir bientôt !

Line Mercier, téléphone de la bibliothèque: 787-3459

Club Bon Temps

Vendredi le ***5 décembre*** les membres du Club bon temps sont invités à leur souper qui se tiendra au Centre municipal de Palmarolle suivi de la soirée dansante; amis et musiciens sont les bienvenus. Réservez votre souper au près de ***Mariette 787-2491*** avant le 30 novembre. On soulignera le 30e du Club. Il reste quelques membres au Club Bon temps je veux vous rappeler que nous avons une date limite car elle est échue depuis le 30 septembre. Le recrutement pour les nouveaux membres c'est tout au cours de l'année.

Françoise Boulet, présidente

Comité des loisirs et Chevaliers de Colomb de Palmarolle

Fête de Noël pour les enfants

Dimanche, ***14 décembre à 13h30 à l'aréna de Palmarolle***.

De l'animation, des cadeaux et un personnage

que tu connais très bien seront au rendez-vous.

Viens t'amuser !

Communauté chrétienne de la paroisse de Palmarolle

Célébrations du temps des Fêtes

- Célébrations du Pardon avec absolution générale :
  - 11 déc. 19h00 : Ste-Rose de Poularies
  - 17 déc. 19h00 : St-Laurent de Gallichan
  - 20 déc. 19h30 : Ste-Anne de Roquemaure
  - 21 déc. 16h00 : Ste-Germaine Boulé
  - 21 déc. 20h00 : Palmarolle

- Célébrations eucharistiques :
  - 24 déc. 20h00 : Ste-Anne de Roquemaure
  - 24 déc. 22h00 : Palmarolle
  - 24 déc. Minuit : Ste-Germaine Boulé
  - 27 déc. 19h00 : Ste-Rose de Poularies
  - 28 déc. 9h30 : Ste-Germaine Boulé
  - 28 déc. 11h00 : Palmarolle
  - 31 déc. 19h30 : St-Laurent de Gallichan
  - 1 janv. 9h30 : Ste-Germaine Boulé
  - 1 janv. 11h00 : Palmarolle
  - 3 janv. 19h30 : Ste-Anne de Roquemaure
  - 4 janv. 9h30 : Ste-Germaine Boulé
  - 4 janv. 11h00 : Palmarolle

Marcel Lussier, prêtre

Mouvement des femmes chrétiennes

Membres et amies de celles-ci, vous êtes cordialement invitées à notre rencontre-festivités précédant Noël. Elle aura lieu le ***mercredi 3 déc. à 17h30***, au Centre municipal et elle débutera par un souper amical où sera servis, soupe et café (thé). Chacune apporte son repas et invite si possible, une dame à participer à notre rencontre fraternelle où la joie est garantie. Le thème de la soirée : Nous sensibiliser à la protection de la nature afin de laisser, à la génération suivante, au moins autant que nous avons reçu. Bienvenue à toutes !

À toutes les personnes de Palmarolle, nous souhaitons un Noël de paix et d'amour et que l'année 2004 remplisse tous les cœurs !

Avis communautaires

Tu veux vivre une merveilleuse soirée ?

Viens au Centre municipal de Palmarolle, ***samedi le 06 déc. 19h30. Entrée : 5$.*** Du plaisir et des surprises en l'honneur de nos deux finalistes de Palmarolle aux auditions de Star Académie à Rouyn. Bienvenue aux jeunes et moins jeunes. Info : ***Dolorès 787-2795 ou Marie-Rose 787-2690***

Le quiz des ainé-e-s

Quel défi stimulant que de se souvenir ! Pour beaucoup d'ainé-e-s, le quiz devient vite une passion stimulante… On n'a pas besoin d'être des experts, mais des personnes aimant s'amuser et désireuses de mettre à jour certaines connaissances avec leurs semblables.

C'est tellement stimulant de se souvenir tout en jouant et riant. Ça nous permet d'être informé, se permettre de ne pas tout savoir est tout à fait enrichissant. Pour informations, appelez ***Marie-Rose 7787-2690***. Il y en a un à chaque quinzaine et nous vous rappelons chaque fois. Bienvenue.

S.O.S Vandalisme

Suite à quelques actes de vandalismes survenus à l'école Dagenais récemment, nous ne pouvons laisser passer sous silence de tels agissements. Il est déplorable de voir et de constater que notre jeunesse puisse s'adonner à de tels actes gratuits. L'école appartenant à la communauté, il est donc du devoir de chaque citoyen d'être vigilant, de demeurer aux aguets et de ne pas hésiter à dénoncer ces actes répréhensibles.

Merci de votre bonne collaboration,

L'équipe école

Date du prochain Conseil d'établissement ***14 janvier 2004, Pavillon Colombourg, à 19h***
Bienvenue à toutes et à tous.

Club les Montagnards de Palmarolle Inc.

Une nouvelle saison s'amorcera bientôt. Les cartes de membres sont présentement en vente à la ***quincaillerie Palmarolle et l'épicerie Marion. Le prix des cartes 180$ avec l'assurance Maxneige.*** Du nouveau cette année, il aura des souper spaghetti le vendredi soir et le dimanche matin des brunchs. Bienvenue aux membres et non-membre. Bonne saison de motoneige.

Groupe d'achat en alimentation saine

Tu as le souci de bien de bien t'alimenter mais tu trouves qu'il y a peu de produits santé disponibles ? Profites de l'occasion de joindre le groupe d'achat MÉLÈZE. C'est un regroupement SANS but lucratif qui a la possibilité de s'approvisionner chez des grossistes d'alimentation naturelle. Le regroupement permet un pouvoir d'achat à des prix très compétitifs. Pour plus d'informations et joindre le groupe : ***Lyne 787-3778***

Prochaine commande pour le groupe MÉLÈZE : mi-janvier

Service offert aux jeunes,

«Tend l'oreille, j'ai une histoire à te raconter»
par la bibliothèque municipale de La Sarre

Cette fois-ci, Mammy Suzie raconte l'histoire «C'est la nuit, drôle de bruit !» Tu sais, celle dont on a entendu le début à la télé ? Eh bien si tu veux savoir la suite ou si tu veux l'entendre pour la 1ère fois retrouve Mammy Suzie au bout du fil au numéro ***333-2294 poste 350 !***

Atelier de peinture acrylique sur bois pour enfants avec Josée Deschamps

Samedi le 6 décembre et samedi le 13 décembre
De 9 heures à 16 heures
Au local de Palmarolle
Info : Josée 787-3722 ou 787-3865

Coup d'œil sur Internet

L'inforoute d la MRC d'Abitibi-Ouest met à la disposition de chaque municipalité une page WEB. Visitez celle de Palmarolle régulièrement, vous serez informé rapidement de se qui se brasse chez-vous. Rendez-vous : http://mrc.ao.ca/inforoute.html

À vendre, à louer ou à échanger

Agenda 2004 des initiatives rurales d'Abitibi-Ouest, disponible au bureau municipal au coût réduit de 15$. Tous les argents amassés iront au Comité local de développement de Palmarolle, qui pourra continuer d'offrir des services en 2004, tel que le journal communautaire ***distribué gratuitement dans toutes les résidences de Palmarolle***. Merci pour votre générosité habituelle.

Ordinateur McIntoch LCII comprenant l'écran couleur 13 pouces, l'imprimante à jet d'encre style writer, clavier et souris, des logiciels courants; disque dur défectueux. Idéal pour quelqu'un qui «patente» les «ordi». À qui la chance, faites une offre ! ***Lyne 787-3778*** P.S. Connaissez-vous un endroit qui recycle les ordi ?

Deux locaux à louer dans le bâtiment du CLD au 121 rue principale, dont 1 est l'ancien bureau de l'agente de développement et l'autre, ayant une porte de garage qui donne sur la 3e avenue. Pour visiter, prendre rendez-vous auprès de la municipalité. ***787-2303***

AVENTURE TRÈS SPÉCIALE POUR ADOS *SEULEMENT !!!* *(12 À 18 ANS)*

Vous êtes une fille, un gars, vous avez entre 12 & 18 ans. Vous voulez faire des nouvelles connaissances, faire partie d'une «gang ben tripante» *tout en vivant plein d'aventures tel que : Sport, voyages, camps d'été, camps de suivi en forêt et encore plus... participer à autant d'activité stimulante qu'instructive. Joignez-vous à notre* « gang super cool » *du corps de cadets 2788 de La Sarre, le vendredi soir à la Polyno, à partir de 18 heures 15, et surtout amenez vos amis.*

L'inscription à toutes les activités principales est gratuite. De plus, l'habillement pour les vendredis ainsi que pour les activités du samedi vous est fournit par le corps de cadets.

Ça te tente ! Viens t'en on t'attend ! Pour information 333-3763 et laisse ton message.

Desjardins

Caisse populaire du
Sud de l'Abitibi-Ouest

L'une des joies de cette saison est l'occasion qui vous est offerte de mettre de côté la routine et les habitudes de chaque jour.

Les dirigeants, le personnel & la direction profitent de la magie du temps des Fêtes afin de venir vous souhaiter en toute sincérité un Joyeux Noël & une Heureuse Nouvelle Année 2004.

À titre d'information, voici la liste de vos dirigeants siégeant sur nos conseils. Leur rôle est primordial pour le développement coopératif de notre région.

Conseil d'administration:	*Mme Évelyne Brochu, présidente*	*Ste-Germaine*
	Mme Gemma Cloutier, vice-présidente	*Poularies*
	M. Rodrigue Morneau, secrétaire	*Roquemaure*
	M. Yvon Leblond, administrateur	*Palmarolle*
	Mme Josette Bégin, administrateur	*Palmarolle*
	M. Guy Fortin, administrateur	*Palmarolle*
	Mme Monique Baril, administrateur	*Duparquet*
	M. Raymond Mainville, administrateur	*Roquemaure*
	M. Claude Gagnon, administrateur	*Gallichan*
	M. Jérôme Shink, administrateur	*Gallichan*
	M. Daniel Audet, administrateur	*Ste-Germaine*
	Mme Janine Dufour, administrateur	*Poularies*
Conseil de vérification et de déontologie:	*M. Léo Pinard, président*	*Roquemaure*
	Mme Ginette Lapierre, vice-présente	*Palmarolle*
	Mme Rose-Aimée Nolet, secrétaire	*Ste-Germaine*
	Mme Émé Gibouleau, conseillère	*Duparquet*
	Mme Geneviève Châteauvert, conseillère	*Roquemaure*

Desjardins

Caisse populaire du
Sud de l'Abitibi-Ouest

RAPPEL ..... RAPPEL .... RAPPEL ..... RAPPEL .....

Notre Fonds d'aide au développement du milieu contient un budget de 50000$. À ce jour, environ 15000$ seulement ont été octroyés. Des détails vous seront fournis dès que les projets verront le jour. Notre prochaine étude de dossiers se déroulera en décembre donc, nous sommes en attente de vos projets. Nous vous rappelons de venir chercher notre dépliant afin de respecter les critères de présentation de la demande et les enjeux prioritaires retenus.