Ce journal est livré à domicile grâce à
Desjardins
Caisse populaire du Sud de l'Abitibi-Ouest
Siège social de Palmarolle,
108, Principal, Palmarolle, J0Z 3C0 819-787-2451

JOURNAL COMMUNAUTAIRE PALMAROLLOIS
SEPTEMBRE 2009

JOURNAL LE PONT

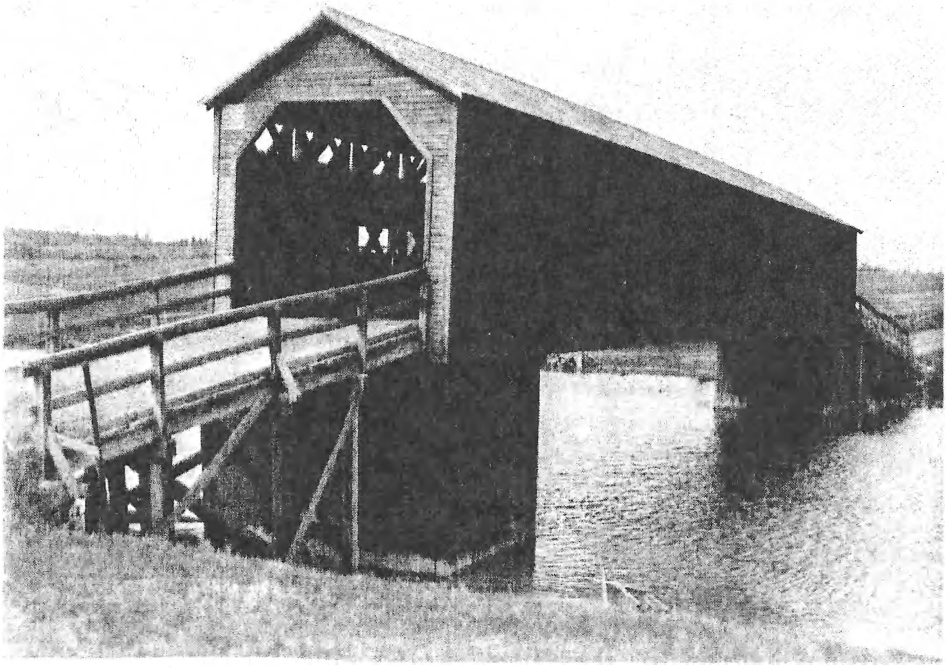

Tiré à quelques 570 exemplaires distribués
Gratuitement dans toutes les résidences de Palmarolle

Palmarolloises,
Palmarollois,

Je désire vous rappeler l'histoire des « Braves de Palmarolle ». Je me suis inspirée du cours résumé dans le livre du 50e de Palmarolle. Durant les années 50, Palmarolle a vu naître une association sportive pour divertir les enfants de nos bâtisseurs; le hockey et le baseball étaient les sports les plus populaires. Au début des années 60, le hockey est le sport ayant la plus grande popularité partout au Québec et un gigantesque succès en région. L'intérêt de voir naître notre Club de hockey est considérable, dirigé par Conrad Larouche. « Les Braves de Palmarolle » sont nés et sont membres de l'association régionale. La plus grande réalisation de cette équipe fût de remporter le championnat régional pendant 6 années consécutives et 2 saisons régulières sans perdre une seule partie.

De grands noms ont été des joueurs marquants de notre club local. Rogatien Vachon, joueur professionnel dans la Ligue Nationale de Hockey entre 1967 et 1982 (Montréal, Détroit, Boston et Los Angeles) et Jean-Marie Nicol, joueur dans une ligue semi professionnelle à Trois-Rivières et aux États-unis.

Cette année, grâce à un concours pour trouver un nom au parc d'amusement derrière le Centre municipal, nous nous souviendrons des « Braves de Palmarolle » et de leurs exploits.

La Municipalité de Palmarolle a retenu la proposition de Monsieur **Roland Couture** d'honorer la mémoire de nos Braves en nommant le parc d'amusement **« Le parc des Braves ».**

Isabelle Brochu
Directrice des loisirs

Table des matières

Pages

Mémos :

Éditorial 2
Municipalité de Palmarolle ..... 3 à 5
Caisse Populaire Desjardins du Sud de l'Abitibi-Ouest ..... 6 à 8
La Sûreté du Québec ..... 8 à 9

Organismes communautaires :

Club Bon Temps 10
CLD Abitibi-Ouest 11
Mouvement des Femmes Chrétiennes 11
Le Cercle des Fermières 12

Culturel :

Bibliothèque ..... 12 à 14

Petites Annonces :

À vendre 15

Palmarolle

PROCHAINES SÉANCES DU CONSEIL

- 8 septembre 2009
- 1er octobre 2009
- 2 novembre 2009

Mémo

Les séances ont lieu à 20 h au bureau municipal au 499, route 393 Palmarolle

FERMETURE DU BUREAU MUNICIPAL

Prenez note que le bureau municipal sera fermé lundi 7 septembre en raison de la fête du travail.

Le bureau sera à nouveau ouvert le vendredi à partir du 11 septembre selon l'horaire habituel, soit de 9 h à 16 h.

TAXES MUNICIPALES

RAPPEL : Le 3e versement des taxes municipales est dû le 2 septembre. Un intérêt quotidien de 2 % par mois (24 % par année) est calculé sur tous les soldes dus. Pensez-y!

Vous payez vos taxes par la poste? N'oubliez pas d'inscrire le matricule sur votre chèque ou d'inclure le bon de versement à votre paiement. Cela peut éviter que votre paiement soit imputé dans un mauvais dossier, surtout si le compte de taxes n'est pas exactement au même nom que le signataire du chèque. Ex : Taxes au nom de monsieur, chèque fait par madame; OU compte de taxes encore au nom de l'ancien propriétaire, OU compte de taxes au nom de madame (nom de marié) et chèque fait par madame (nom de jeune fille) ...Ou encore si un propriétaire possède plus d'un compte de taxes.

Vous payez au guichet ou par internet? Assurez-vous de faire le paiement sur le BON MATRICULE. Si vous possédez deux comptes de taxes, vous devez faire un paiement sur CHACUN DES MATRICULES, soit deux paiements distincts.

Merci de votre coopération!

PROCÈS-VERBAUX

Ce qui se décide à votre conseil municipal vous intéresse ? Savez-vous que vous pouvez obtenir gratuitement, chaque mois, les procès-verbaux des réunions de votre conseil municipal après que ceux-ci aient été approuvés à la séance régulière suivante. Pour ce faire, vous n'avez qu'à donner votre nom et votre adresse courriel à la réception de votre bureau municipal. Prenez note qu'aucun procès-verbal ne sera envoyé par la poste. Pour avoir une copie papier de ces documents, vous devez vous présenter directement au bureau et défrayer les frais de 0.34$ par page.

ÉLECTIONS MUNICIPALES

Le 1er novembre prochain auront lieu les élections générales dans toutes les municipalités du Québec.
Seront ouverts aux candidatures les 6 postes de conseillers ainsi que celui du maire. Les mises en candidature débuteront vendredi, le 18 septembre et se termineront vendredi, le 2 octobre de 9 h à 16 h 30. Les formulaires seront disponibles à votre bureau municipal pendant cette période.

BONNE RENTRÉE À TOUS !

Le Diagnostic résidentiel, ça rapporte à tous !

La ***Municipalité de Palmarolle en collaboration avec la Corporation des Loisirs de Palmarolles inc.*** s'apprête à «suivre le courant collectif» comme le clame le slogan de la nouvelle campagne d'Hydro-Québec afin de promouvoir son service du Diagnostic résidentiel MIEUX CONSOMMER.

Pour chaque rapport de recommandations du Diagnostic résidentiel émis entre le (1 septembre 2009 et le 28 février 2010), Hydro-Québec remettra à la ***Municipalité de Palmarolle*** 30 $ si le rapport est transmis par la poste ou 35 $ s'il est émis en ligne (internet).

« Éclairage du Terrain de Tennis »

La somme d'argent remise par Hydro-Québec servira à réaliser le(s) projet(s) suivant(s).

- Le terrain de tennis servira à offrir à notre population un site supplémentaire adéquat pour le pratique d'activité physique pour stimuler l'exercice physique chez les jeunes, les adultes et les aînés, l'initiation à un nouveau sport et par le fait même aider notre population « active » dans l'implantation de saine habitude de vie dans le but d'augmenter la qualité de leur santé.

Le Diagnostic résidentiel MIEUX CONSOMMER : un outil pratique et gratuit

Le Diagnostic résidentiel vous permet d'obtenir une évaluation énergétique personnalisée de votre résidence et de vos appareils. Cette évaluation gratuite est réalisée à partir de vos réponses à un questionnaire et vous donne droit à un rapport de recommandations pour réduire votre consommation d'énergie.

Jusqu'à ce jour, plus de 1 000 000 de rapports ont été émis au Québec.

Complétez le questionnaire dès maintenant !

Le mot de l'inspecteur

Ais-je réellement besoin d'un permis???

Vous prévoyez au cours de la saison estival effectuer quelques travaux sur votre propriété. Vous vous demandez, ais-je réellement besoin d'un permis?

La réponse est assez simple.

Lorsque vous faites des rénovations, par exemple, changer une porte ou encore la réfection de votre toiture et que les coûts s'élèvent à plus de 500$ vous devez vous procurer un permis. Afin de facilité la tâche de l'inspecteur, il est cependant préférable de vous en procurer un même si le coût prévu pour les travaux est inférieur à 500$.

Lorsque vous implanter un nouveau bâtiment sur votre terrain, par exemple, une remise de tôle, un garage, une maison pour les enfants, vous devez vous procurer un permis en tout temps. Pourquoi? Parce que cela permet à l'inspecteur en bâtiment de voir à ce que son implantation à l'intérieur des limites du terrain soit conforme au règlement de zonage. Cela pourrait vous évitez bien des problèmes lors d'une vente.

En règle générale, le mieux c'est toujours de vous informer au bureau municipal afin de voir si selon votre projet un permis est requis. Un projet telle qu'une rénovation ou une construction est souvent planifiée d'avance, incluez une visite à votre inspecteur dans les préparatifs. Cela nous facilitera la tâche lorsque les travaux commenceront et pourra peut être vous évitez quelques délais dans vos projets.

Au plaisir de vous rencontrer

Andrée-Anne Bédard, inspectrice en bâtiment

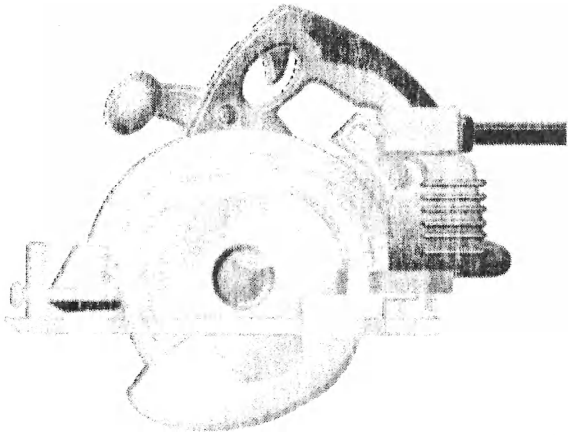

DESJARDINS
CAISSE DU SUD DE L'ABITIBI-OUEST

Juin et Septembre 2009

1000 PROJETS, NOS EXPERTS, VOTRE CAISSE | Une infinité de projets vous mènent à Desjardins

VOLET « LES ÉCHOS DESJARDINS » - Fête des bénévoles 2009

*La **Caisse populaire Desjardins du Sud de l'Abitibi-Ouest**, tient à féliciter cordialement, M. Guy Fortin de Palmarolle, dirigeant au Conseil d'administration de la Caisse, pour la Mention de « Bénévole de l'Année », dans le cadre de la **« Semaine du Bénévolat »** lors de la Fête des bénévoles 2009. Il est remarquable de constater que des gens bien des gens de chez nous s'engagent activement dans leur collectivité.*

Bravo M. Fortin pour votre implication !

VOLET ÉTUDIANT– Visa Desjardins – JUSTE pour ÉTUDIANTS

Nos conseils judicieux vous accompagnent pour une gestion saine de vos finances. Votre carte Visa Desjardins vous permet de vous bâtir un dossier de crédit... Que ce soit pour vos achats, vos sorties, vos voyages... La carte **Visa «JUSTE pour ÉTUDIANTS»** est **sans frais annuels**, **sans frais de transactions**, responsabilité zéro en cas de fraude. Elle comprend une assurance voyage de 3 jours et une assistance voyage accessible 24hrs/24, 7jrs/7, où que vous soyez. Faites prélever votre facturation de cellulaire sur votre compte Visa et celui-ci devient assuré en cas de perte de l'appareil*.

Enregistrez un **NIP** (numéro d'identification personnel) sur votre carte pour obtenir des avances d'argent avec intérêts, mais sans frais de transaction : **pratique pour les imprévus** ! De plus, si vous avez besoin d'un ordinateur, des meubles ou une voiture usagée, découvrez le financement Accord D Desjardins.

Vraiment pratique ! Beaucoup plus qu'un mode de paiement.

Pour plus d'information : par téléphone 1-800-CAISSES, sur Internet : desjardins.com/visa/etudiants ou communiquez avec votre Caisse, il nous fera plaisir de vous donner plus de renseignements sur la carte Visa **JUSTE pour ÉTUDIANTS.**

*** Certaines conditions s'appliquent.**

VOLET COOPÉRATIF – Assemblée générale annuelle

Voici un bref résumé de l'assemblée générale annuelle qui a eu lieu à Ste-Germaine, le 22 avril dernier. Lors de cette réunion, il y avait plus de **146 personnes présentes, MERCI de votre présence à toutes et tous!** Également, **nous voulons remercier** tous ceux et celles qui ont participés à l'organisation de cette rencontre :

Mme Lucie Bolduc de Pro Vidéo de La Sarre pour le montage du DVD pour la présentation des projets soumis au Fonds d'aide au Développement du milieu pour l'année 2008,

Mme Darquise Blais avec l'aide de Mme Line Tardif à la décoration,

Mme Louise Pigeon et son équipe pour le succulent buffet,

Mme Denise Vachon pour le service de rafraîchissement,

M. Frédéric Audet et toute l'équipe de la Société d'histoire et de généalogie de Ste-Germaine pour

l'exposition des cadres et des albums photos du 75e de la municipalité, ainsi que M. Bernard Jobin,

Bernard Jobin,

Les employés (es) pour leur participation.

À cette même assemblée, il a été accepté un projet de partage des excédents afin de verser une ristourne pour l'année se terminant le 31 décembre 2008 au montant de **208 550 $** qui sera versée dans la semaine du 24 mai 2009 si aucun problème technique ne vient modifier nos plans. **Plus de 3,4 million $** ont été versés en ristournes dans les portefeuilles des gens d'ici depuis les 8 dernières années.

VOLET COOPÉRATIF - Fonds d'aide au développement du milieu

Voici les demandes faites et acceptées qui ont été adressées à ce fonds d'aide depuis le début de l'année 2009 pour un total de 13 159 $

- École Dagenais de Palmarolle : Activité scolaire pour les étudiants 1er et 2e sec. de tous les secteurs, voyage de fin d'année, visite à la Baie James 1 000 $
- Fabrique de Gallichan : Remplacer le papier brique des petits toits et teinture de la galerie 300 $
- Corporation de développement de Gallichan : Patinoire extérieure, éclairage et arrosage 2 500 $
- Comité du cimetière de Gallichan : Construction d'une remise pour équipements, tracteur, tondeuse, etc. 500 $
- Comité d'aide au développement de Roquemaure : Mise en valeur du sentier de l'observatoire du Marais Antoine 4 000 $
- Ville de Duparquet : Aménagement de l'aire de stationnement du quai municipal 2 000 $
- Ristourne Jeunesse 2008 : ristourne sur les comptes scolaire 1 280 $
- Fonds d'entraide Desjardins : ce Fonds vient en aide à ceux qui éprouvent des difficultés financières 1 579 $

Demandes accordées conjointement avec les Caisse d'Abitibi-Ouest

- Troupe à Cœur Ouvert : un appui de 3 362 $ pour son grand spectacle «Le Paradis du Nord» qui connaît un succès depuis 5 ans
- Fondation Cégep Abitibi-Témiscamingue : pour une campagne de levée de fonds 1 135 $
- Club de golf Beattie de Duparquet et La Sarre en partenariat pour le fonctionnement et publicité 2 270 $

Créavenir : Programme de soutien à l'entreprenariat jeunesse de Desjardins âgé de 18 à 35 ans 6 779 $

Fonds de développement économique Abitibi-Ouest : Programme de soutien à l'entreprenariat des caisses Desjardins de l'Abitibi-Ouest 6 810 $

Nous félicitons ces organismes pour leur implication dans le développement de votre milieu.

Fier partenaire du développement local !

VOLET ÉPARGNE - Caisse scolaire

Saviez-vous que la caisse scolaire est présente dans 1 100 écoles primaires au Québec et en Ontario et qu'elle a été mise sur pied en 1907 par Alphonse Desjardins lui-même ? Elle recueille les dépôts des jeunes étudiants dans le but de développer l'apprentissage de l'épargne et de les familiariser avec la notion budget. Ce sont les caisses populaires qui font vivre la caisse scolaire dans les écoles de leur territoire, en collaboration avec la direction de l'établissement et des enseignants. Les dépôts sont recueillis par une employée de la caisse à tous les mois à date fixe, d'octobre 2009 à juin 2010. Aucun dépôt minimal n'est exigé; l'intérêt est calculé quotidiennement et versé mensuellement. Le compte utilisé spécialement pour la caisse scolaire offre de plus une bonification du taux d'intérêt.
En plus d'initier les jeunes à l'épargne, la caisse scolaire favorise l'apprentissage des valeurs et des attitudes de la coopération!

Les élèves qui fréquentent les écoles de notre secteur recevront au cours du mois de septembre toutes les informations nécessaires pour continuer ou adhérer à la caisse scolaire.

Fêtes du Travail

Nous désirons vous informer, que la Caisse et ses Centres de services seront fermés **LUNDI 7 SEPTEMBRE 2009.**

Spécial QUAD

Depuis 10 ans, le VTT connaît un essor remarqué et s'est taillé une place de choix dans l'industrie récréotouristique. La superficie de notre région, la proximité des terres publiques et nos beaux boisés font des activités reliées à la nature, tel le quad, une possibilité de développement économique.

Depuis 2006, en réaction à cet engouement, un resserrement des règles face à l'utilisation des véhicules hors-route est en vigueur. Un projet de loi a été mis sur pied, afin de rendre cette activité plus sécuritaire et respectueuse vis-à-vis les citoyens et son environnement.

L'augmentation du nombre de VTT en circulation, ainsi que la puissance du véhicule, rendent plus difficile l'harmonie des quadistes et les citoyens qui recherchent la tranquillité. Les plaintes consécutives face au bruit ou aux excès de vitesse amènent souvent les propriétaires de terres privées à mettre un terme aux ententes de droit de passage ou au non-renouvellement. De plus, les agriculteurs subissent parfois des préjudices reliés au passage des VHR et cela sans en retirer avantage ou compensation. Voilà l'importance de définir des règles claires, afin de permettre de concilier les intérêts des utilisateurs et la quiétude des citoyens.

Notez que dans certaines municipalités, certains quadistes se font des pistes dans des endroits interdits; terrains privés, accotements de routes ou rues, etc. Cette situation peut générer des problèmes, tel

que la destruction des infrastructures privées et publiques, nuire à la sécurité, bruit excessif et poussière aux abords des résidences.

De plus, notez que le non respect de la signalisation dans les sentiers mène à la hausse des impacts négatifs sur la faune et la flore. Ex. : contamination de l'eau, dégradation du sol, modification des habitats et perturbation des espèces.

Voici donc un rappel sur les principaux articles de la Loi sur les véhicules hors route :

« En quad...sans panneau...je m'abstiens! »

- Sur un chemin public, la circulation des véhicules hors route est interdite.

Exception. — Les véhicules hors route peuvent cependant, si le conducteur est titulaire d'un permis de conduire:

- Traverser le chemin à l'endroit prévu pour les véhicules hors route par une signalisation routière;
- Circuler sur la chaussée à la condition qu'une signalisation routière l'autorise, sur une distance maximale d'un kilomètre, pour rejoindre un sentier, une station-service ou un autre lieu ouvert au public pour y faire une halte.

- Le casque protecteur, une visière ou une lunette de protection, ainsi que des chaussures adéquates sont obligatoires.
- L'âge minimal est de 16 ans. Les conducteurs de 16 et 17 ans doivent être titulaires d'un certificat d'aptitude. Les jeunes de 14 et 15 ans possédant déjà leur certificat acquis avant 2006, peuvent continuer à conduire.
- Il est interdit de circuler à moins de 30 mètres d'une habitation, d'un établissement de santé ou une aire réservée à des activités culturelles, éducatives ou sportives.
- Vous devez obligatoirement obtenir l'autorisation du propriétaire pour circuler sur un terrain privé.
- La limite de vitesse en quad est généralement 50 km/h, sauf indication contraire.
- Pour circuler sur le réseau de sentiers de la Fédération québécoise des clubs quads, vous devez détenir un droit d'accès.
- Tout propriétaire d'un véhicule tout-terrain doit contracter une assurance de 500 000$ pour les dommages causés à autrui. Il est recommandé d'acquérir une assurance personnelle couvrant vos dommages corporels et matériels.
- Le VTT doit être muni de phare blanc avant, d'un feu de position rouge arrière, d'un système d'échappement et de freinage conformes. Pour les modèles construits après 1998, un feu de freinage rouge arrière et un rétroviseur fixe côté gauche, ainsi qu'un cinémomètre sont obligatoires. Toute modification de l'équipement de sécurité vous rend passible d'une amende.
- Il est interdit de transporter un passager sur un quad à moins qu'il ne s'agisse d'un modèle prévu à cette fin.
- Il est interdit de consommer des boissons alcoolisées sur un quad ou à bord d'une remorque fixée à ce dernier.
- Prenez note que le conducteur qui refuse de s'immobiliser à la demande d'un agent de la paix est aussi passible d'une amende.

En sécurité, en loi, ainsi qu'en harmonie avec les citoyens et la nature, voilà un gage d'une bonne promenade !

***Téléphone** : (819) 333-2377* / **Cellulaire** : *4141 / **URGENCE** : 9-1-1 ou 310-4141

Communiquez avec nous par Internet : poste.mrc.abitibi-ouest@surete.qc.ca

Bonne randonnée !

TOURNÉE PROVINCIALE
« SANTÉ & PRÉVENTION »

Organismes communautaires

Invitation à toute la population,
Vous êtes cordialement invités à une activé très intéressante.

En effet, le Club Bon Temps de Palmarolle reçoit pour une huitième année, la Tournée provinciale « **SANTÉ PRÉVENTION** »

Cette activité aura lieu ;

Jeudi, le 24 septembre 2009

De 9 h 45 à 14 h 45

Au Centre municipal de Palmarolle

Lors de cette activité, trois conférences vous seront présentées :

1. Votre santé sous la ceinture
2. Ma passion avec Maman Dion
3. L'apnée du sommeil

Aussi, pour clôturer la journée, vous aurez le plaisir d'entendre Claudette Dion dans un nouveau tour de chants.

Les cartes, au coût de 13 $ incluant conférences, dîner et spectacle, sont en vente à l'avance auprès de Mme Lisette Laflamme en téléphonant au **787-2693** ou auprès de Claudette Aubin au **787-2250** et à la Pharmacie Jean Coutu de La Sarre. Les cartes réservées par courrier : **C.P.84 , Palmarolle J0Z 3C0** et payées par chèque vous seront remises à l'entrée le matin même de l'activité. Vous devez réserver et payer votre carte au plus tard le 15 septembre 2009. Les cartes sont en vente maintenant.

Pour des informations complémentaires, communiquez avec Françoise Boulet, responsable secteur Abitibi-Ouest Tél. : 819-787-2573

On vous attend en grand nombre ! Dites-le à vos amis (es) !

Pour réservation par la poste, détachez et retournez le coupon-réponse

Nom _____ Tél :_____

_____

_____

_____

Nombre de personnes : Montant du chèque

Point de service du CLDAO

VOUS AVEZ DES PROJETS QUI VOUS TROTTENT DANS LA TÊTE ?
VOUS SOUHAITERIEZ RÉALISER UNE ACTIVITÉ MAIS
VOUS NE SAVEZ TROP COMMENT VOUS Y PRENDRE ?
BESOIN DE CONSEILS POUR VOUS LANCER EN AFFAIRES ?

Le **Centre local de développement** peut peut-être vous aider!

Que vous soyez un organisme, une entreprise ou un individu, le CLDAO vous offre une gamme de services personnalisés directement dans votre localité.

En effet, Caroline Gauthier, agente de développement rural,
vous invite à venir la rencontrer à l'aréna tous

les 3e jeudis du mois de 13 h 30 à 16 h (20 août, 17 sept., 15 oct. et 19 nov.) ou à communiquer avec elle au 819-333-2214.

Au plaisir de travailler avec vous aux projets qui vous tiennent à cœur!

La Fédération diocésaine du Mouvement des Femmes Chrétiennes

vous invite au congrès diocésain.

Date : ***9 septembre 2009 de 9 h à 16 h***

Inscription avant le 4 septembre 2009

Endroit : Salle Multiservice de Macamic (Située près du lac, à gauche, juste avant le pont sur la route 111)

Thème : Embellissons le M.F.C.

Formation : L'Enthousiasme

Femmes, vous êtes toutes les bienvenues

Dîner + coût : 10 $

Inscription : 5 $ (Le Mouvement défraie l'inscription des femmes de notre paroisse)

Comité diocésain M.F.C.

Info : Dolorès : 787-2795

Assemblée mensuelle du **Cercle des Fermières**

Mercredi le 9 septembre à 19 h 30, en haut du Centre Municipal. Vous êtes toutes les bienvenues, soyez nombreuses.

Nous remettrons à ce moment les prix d'expositions du 18 août et des certificats honorifiques à celles qui se sont démarquées.

Concours du mois : Bouquet de fleurs coupées

: Assiette de crudités

Nous remercions les 19 exposantes qui, malgré la chaleur intense, ont participé. Il y a eu 258 visiteurs soit 35 de plus que l'an passée.

Nous avons fais tirer un sac à magasinage tissé rempli d'artisanats (Valeur de 100 $) qui a été gagné par Madame Françoise Boulet. Le deuxième prix, soit un linge a vaisselle et un livre « Les femmes se rencontrent », a été gagné par Diane Hallé et le troisième prix à Céline Lebel, un livre de recettes du Québec. Le prix parmi les exposantes : Françoise Pelletier et celui du comptoir divers, Madame Lisette Guertin.

Félicitations et un gros merci à toutes, à ceux et celles qui nous ont aidé à ramasser après.

Lisette Guertin, présidente

Le Culturel

Bibliothèque

Nous serons ouverts les vendredis à partir du 4 septembre 2009

Félicitations à nos gagnants du mois de
Mai 2009 : Samuel Vachon.
Juin 2009 : Maude Delage
Juillet 2009 : Mme Marie-Marthe Labbé
Ils ont gagné un chandail et seront parmi les finalistes pour une balade en hélicoptère avec le concours 10 millions de prêts de livres.

. **Horaire : Mercredi : 13 h 30 à 16 h Vendredi: 19 h à 20 h 30**
19 h à 20 h 30

NOUVEAUTÉS :
-101 Dalmatiens (Album)
-Anouchka de la pétarade (Roman jeune)
-Anouchka décroche la lune (Roman jeune)
-La belle au bois dormant (Album)
-Visions T.2 : La dernière danse – Linda Joy Singleton (Roman jeune)
-Visions T.3 : Boule de cristal – Linda Joy Singleton (Roman jeune)

-Visions T.4 : Croiser le fer – Linda Joy Singleton (Roman jeune)
-Visions T.5 : La breloque du destin – Linda Joy Singleton (Roman jeune)
-Bricolages amusants (Documentaire jeune)
-Cadavres exquis au menu – Karen MacInerney (Roman Adulte)
-Cercle d'amitié – Micheline Vézina (Roman Adulte)
-Bone T.8 : Chasseur de trésor (Bande dessinée)
-Clément Ophidioc (T.2) : L'offrande de Dozmatot - Alex Vallières (Roman jeune)
-Darhan T.9 : La quête – Sylvain Hotte (Roman jeune)
-Elias Sparte T.1 : L'oracle des trois soleils – Agnès Riuz (Roman jeune)
-Elias Sparte T.2 : Les œufs sacrés – Agnès Riuz (Roman jeune)
-Elias Sparte T.3 : Le sanglier de Calydon – Agnès Riuz (Roman jeune)
-Xhoromag T.1 : Le secret de l'univers : L'homme qui marchait (Roman jeune)
-Xhoromag T.2 : Le secret de l'univers : Les êtres aux yeux bleus (Roman jeune)
-Xhoromag T.3 : Le secret de l'univers : La dixième éternité (Roman jeune)
-Jusqu'à ce que la mort nous sépare – Isabelle Morency (Roman Adulte)
-L'adieu au monde – Micheline Dallaire (Roman Adulte)
-L'effet domino – Stéphanie Gauthier (Roman Adulte)
-L'orpheline – Georges Lafontaine (Roman Adulte)
-Au bout de l'exil – Micheline Duff (Roman Adulte)
-La LNH, un rêve possible – Luc Gélinas (Documentaire Adulte)
-La vieille laide T.1 – Lucy-France Dutremble (Roman Adulte)
-La vieille laide T.2 : Le chemin des aveux – Lucy-France Dutremble (Roman Adulte)
-Le blogue de Namasté T.1 : La naissance de la réglisse rouge (Roman jeune)
-Le blogue de Namasté T.2 : Comme deux poissons dans l'eau (Roman jeune)
-Le blogue de Namasté T.3 : Le mystère du t-shirt (Roman jeune)
-Le journal d'Aurélie Laflamme T.6 : Ça déménage! (Roman jeune)
-Ma maisonnée fait des petits T.3 – Rollande Camirand-Morasse (Documentaire Adulte)
-Meurtre au petit déjeuner – Karen MacInerney (Roman adulte)
-Matshi l'esprit du lac – François Lévesque (Roman jeune)
-Mon cri pour toi – Micheline Duff (Roman adulte)
-Ombre – Nathalie Parent (Roman adulte)
-Où est Charlie? (Album)
-Le château à Noé T.3 : Les porteuses d'espoir – Anne Tremblay (Roman Adulte)
-Que serais-je sans toi? – Guillaume Musso (Roman Adulte)
-Quête d'automne – Teri Garrison (Roman jeune)
-Le règne animal (Documentaire jeune)
-Rue des mensonges – Joy Fielding (Roman Adulte)
-Les pierres des dieux T.1 : Soif de pouvoir (Roman jeune)
-Un choix – Nicholas Sparks (Roman Adulte)
-Un financement fatal – Raynald Ouellet (Documentaire Adulte)
-Une vie de bestiole (Album)
-La vie sauvage (Album)
-Zoombira T.10 : Odyssée contre la mort (Roman jeune)
-Le monde de Khélia T.3 : Bienvenue à bord (Roman jeune)
-Je t'ai donné mon cœur – Mary Higgins-Clark (Roman Adulte)

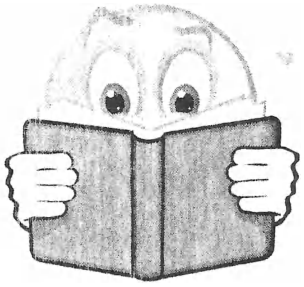

-Une grâce infinie – Danielle Steel (Roman Adulte)
-Chère Laurette T.4 : La fuite du temps – Michel David (Roman Adulte)
-La métamorphose d'Evian – Micheline Pérusse (Roman Adulte)
-Un long détour – Bernard Deslongchamps (Roman Adulte)
-Mortel secret – Carlene Thompson (Roman Adulte)
-1001 blague juste pour rire
-Un été pas comme les autres – Jacquelyn Mitchard (Roman Adulte)
-Jusqu'au dernier – Nicci French (Roman Adulte)
-150 Projets de menuiserie facile et amusant (Documentaire Adulte)
-Le Québec en 100 coups de cœur (Documentaire Adulte)
-Les animaux des mers et des océans (Documentaire jeune)
-Les animaux de la forêt (Documentaire jeune)
-Les animaux de la forêt tropicale (Documentaire jeune)
-Vois-tu ce que je vois? (Album)
-Danser dans la poussière – Tania Boulet (Roman Adulte)
-Ces enfants... qui m'ont enseigné (Documentaire adulte)
-100% vacances signées Juliette – Sophie Dievaide
-Le premier jour – Marc Lévy (Roman Adulte)
-La quête de dernier dodo (Aventure cosmo) (Roman jeune)
-La griffe des sorciers – Evelyne Brisou-Pellen (Roman jeune)
-Millenium T.1 : Les hommes qui n'aimaient pas les femmes – Stieg Larsson (Roman Adulte)
-Millenium T.2 : La fille qui rêvait d'un bidon d'essence et d'une allumette – Stieg Larsson
-Millenium T.3 : La reine dans le palais des courants d'air – Stieg Larsson (Roman Adulte)
-Comment devenir une vraie fille en dix jours – Lisa Papademetriou (Roman jeune)
-La guerre des gardiennes – Mimi McCoy (Roman jeune)
-Quelle cachottière ! – Randi Reisfeld (Roman jeune)
-L'éveil – Suzanne Trépanier (Roman adulte)

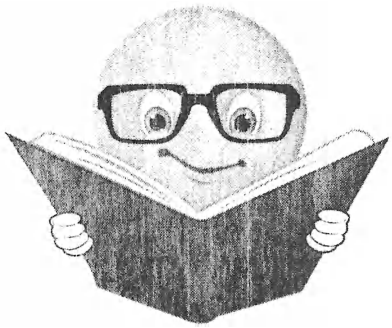

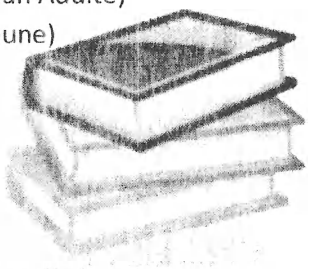

Voici l'adresse Internet de la biblio : http://www.crsbpat.qc.ca/palmarolle/ ou http://www.reseaubiblioduquebec.qc.ca/portail/index.aspx?page=3&BID=758

Prix d'abonnement : $5.00 (Adulte) et $2.00 (enfant de 14ans et -)

Téléphone : 819-787-3459 Poste 27 **MERCI!!!** Line

Dimanche 13 septembre 2009 :

5 à 7 reconnaissance pour le départ des religieuses de la paroisse.

Endroit : Salle Municipal **Coût : Contribution volontaire**

Pour information Jeanne Laflamme : 787-2406

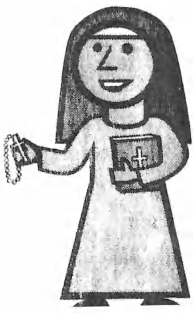

À vendre :

Petites Annonces

2 pneus pour camionnette R.T.S. LT24575R16 787-2282 25 $ chacun

Moteur et filtreur de piscine usagés (pas cher) 787-2282

Meuble pour télévision et vidéo avec 5 tablettes Très Propre 100 $

- Longueur 48 pouces
- Largeur 15 1/2 pouces
- Hauteur 42 pouces

Tapis fait au crochet (pas cher) : Émile Beaudoin 787-3489

Trouvailles lors du **Festival de la Dagenais**

- Veste de flottaison
- Chapeau pour enfant : de couleur blanc avec des citrons jaunes et bleus de marque Gagou Tagou
- Siège gonflable rose pour enfant, 1 place

Isabelle Brochu 787-2284

Journal Le Pont

Nous cherchons des bénévoles :

- Mise en page : 1 bénévole
- Chroniqueur jeunesse (primaire et secondaire) : 1 bénévole
- Section publicité : 1 bénévole

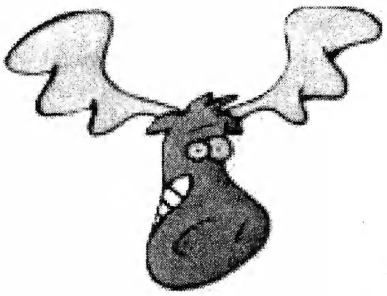

Soirée du chasseur

Loisirs

31 octobre 2009, 20 h
Bar de la Marina
Préparez-vous !!!

Organisé par la Corporation des Loisirs de Palmarolle inc.
Les Billets seront en vente **bientôt** auprès des membres au coût de 20 $.
Informez-vous au 787-2284.
Concours de Panache, tirages et prix de présences
Bonne Chasse !!!

Studio Santé Desjardins

- L'été n'a pas été idéal pour le sport;
- Vous voulez perdre du poids;
- Votre santé vous tient à cœur

JOURNÉES PORTE OUVERTE

La Corporation des Loisirs de Palmarolle inc. vous invite à venir visiter les installations du Studio Santé Desjardins, en haut de l'Aréna Rogatien Vachon.

En groupe, en famille, en duo ou seul !!
Pourquoi ne pas essayer gratuitement ??? Soyez- les bienvenues.

Visite possible du 5 au 9 octobre 2009
De 18h00 à 21h00

Une invitation de la Corporations des Loisirs de Palmarolle inc. pour l'horaire des visites, consultez le journal Le Pont d'octobre 2009.

La Corporation des Loisirs de Palmarolle désire remercier :

La Ferme des Pics pour avoir prêté un tracteur pour l'aménagement des sentiers de la piste d'initiation au vélo de montagne.

De plus, les entreprises et organismes nommés ci-dessous ont contribué au succès du Festival de la Dagenais le 15 août dernier:

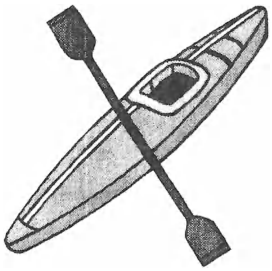

Épicerie Marion (Bonichoix);
Épicerie Palmarolle (Omini);
Les Murs Cameron;
Soudures Multiples;
Surplus du Nord;
Maxi La Sarre;
Dimension Sport;
Canadian Tire (poste d'essence);
Berkley (produit chasse et pêche);
Caisse populaire Desjardins du Sud de l'Abitibi-Ouest;
La Brigade des Pompiers volontaires de Palmarolle;
La Municipalité de Palmarolle.

- Merci aux participants et aux spectateurs !!
- Félicitations aux gagnants !!!

Préparez-vous pour la 2e Édition du Festival de la Dagenais Été 2010 !!!

Nous sommes à la recherche d'un nom pour les Sentiers d'initiation au vélo de montagne :

- -

Nom du participant : _____

Nom suggéré : _____

Raison : _____

Renvoyer à : Sentier d'initiation au Vélo de montagne (concours), 71, 6e Avenue Ouest, C.P. 64, Palmarolle, J0Z 3C0 (Aréna Rogatien Vachon)