Le Pont

Journal communautaire palmarollois
Vol. 28, No 1, Février 2005

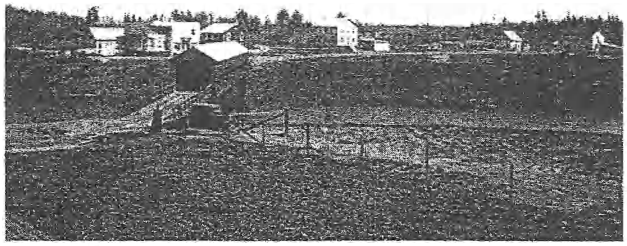

Mgr Halde devant le pont de Palmarolle en 1928; vue vers le Sud

Tiré à quelques 560 exemplaires distribués gratuitement à toutes les résidences de Palmarolle

Comme une fleur renvoie son parfum
Allam & Dalyane vous offrent leur doux souvenirs.
Toute la famille vous remercie de votre soutien.
Leurs parents, Julien & Mélissa
Leurs frères et sœurs Djulyanne & Évan
Ainsi que leurs parents & amis

Merci pour votre grande générosité
et votre soutien moral et physique

Ce mensuel est assidûment lu par tout Palmarolle au moins ... Les points de chute sont toujours les mêmes : *la boîte à la Caisse populaire de Palmarolle*, le *bureau du coordonnateur au développement et aux loisirs en haut de l'aréna* ou par courriel à l'adresse *journallepont@palmarolle.ao.ca.*

La prochaine date de tombée pour le Journal Le Pont sera le lundi 21 Février 2005.

La publication du journal Le Pont est rendue possible grâce à la participation de bénévoles de tous âges, de la Municipalité de Palmarolle et de la Caisse populaire Desjardins du Sud de l'Abitibi-Ouest à Palmarolle. La participation de vous tous et toutes est grandement sollicitée.

Vous pouvez maintenant lire le journal Le Pont sur Internet à l'adresse suivante :

http://mrc.ao.ca/inforoute.html rubrique journaux communautaires.

Le Journal Le Pont, recherche quelqu'un qui aimerait prendre quelques minutes par mois, pour relancer les organismes locaux, une semaine avant la date de tombée, pour permettre d'avoir un journal qui nous ressemble encore plus ! Communiquez avec Michel au 787-2284.

La tribune municipale

Palmarolle

DATES DE RÉUNIONS DE VOTRE CONSEIL MUNICIPAL

- 7 février 2005
- 7 mars 2005
- 4 avril 2005

PRÉVISIONS BUDGÉTAIRES 2005

La Municipalité de Palmarolle prévoit avoir à couvrir, pour l'année 2005, les dépenses suivantes :

• Administration générale	162 821 $
• Sécurité publique	126 940 $
• Transport routier	184 118 $
• Hygiène du milieu	123 664 $
• Santé et bien-être	12 019 $
• Urbanisme et mise en valeur du milieu	55 202 $
• Loisirs et culture	140 916 $
• Dépenses immobilisations	18 805 $
• Autres dépenses	287 194 $
TOTAL	**1 111 679 $**

Les revenus de l'année 2005 s'établissent comme suit :

• Revenus de taxes	735 207 $
• Compensation tenant lieu de taxes	23 469 $
• Compensation perte de TGE	12 469 $
• Diversification des revenus	7 200 $
• Services rendus aux organismes municipaux et autres	63 149 $
• Revenus de transfert	224 185 $
• Appropriation des surplus	33 000 $
• Surplus taxation aqueduc et égout	13 000 $
TOTAL	**1 111 679 $**

Des copies plus détaillées des prévisions budgétaires 2005, sont disponibles pour consultation au bureau municipal et à la Caisse populaire Desjardins du Sud de l'Abitibi-Ouest à Palmarolle.

Palmarolle une communauté en développement

Selon la Gazette Officielle, au 15 décembre 2004 la population de Palmarolle était de 1472 personnes.

Lors de la fête, pour les nouveaux arrivants, organisée par le CLD de Palmarolle en novembre 2004 on comptait 65 nouveaux résidents à Palmarolle.

Durant la dernière année, 5 permis de construction ont été émis pour des résidences principales. On parle de 19 autres pour des constructions de bâtiments accessoires. En tout, la valeur déclarée des nouvelles constructions et des rénovations se chiffre à près de un million.

Avec ses 131 kilomètres carrés de territoire, Palmarolle offre des attraits naturels incontestables ainsi que des panoramas agricoles et forestiers traversés par la rivière Dagenais et bordés par le Lac Abitibi. Les différents milieux; camping, plages, marina, promenade Dagenais, aréna, domaine Paradis, petite chapelle, etc, créent un dynamisme où l'on peut pratiquer une foule d'activités.

Si vous avez besoin d'informations sur les différentes activités de votre village, n'hésitez pas à nous joindre au 787-2303 (bureau municipal) ou au 787-2284 (aréna, coordonnateur au développement et aux loisirs).

Cours d'Aérobie !!!

Vous êtes intéressé à suivre des cours d'aérobie ?
La session est d'une durée de 10 semaines et aurait lieu les mardi soirs.
De 20 h à 21h
(Gymnase École Dagenais)

Vous devez apporter

- **une bonne paire de chaussure;**
- **une serviette;**
- **une bouteille d'eau;**
- **Poids pour les mains. (2-3 lbs)**
- **Votre sourire !!!**

Si vous possédez un tapis pour des exercices au sol, veuillez l'emporter !
Un minimum de 15 participants est requis pour débuter la session.

Début des cours, mardi 1er février (Gymnase École Dagenais)

Donc faites vite en vous inscrivant auprès de Careen au 333-4058
L'instructrice a été formée chez Énergie Cardio et elle a plus de deux ans d'expérience dans l'enseignement de la danse aérobique.

N.B : Le coût d'inscription est de 50 $ pour 10 semaines.

Le Comité Jeunesse l'Exil

IMPORTANT

Votre participation serait fortement appréciée. Le local est présentement ouvert tous les lundi à partir de 18h30. Si le projet vous tient à cœur, nous aimerions bien pouvoir être témoin de votre participation. Pour le moment, le taux de participation n'est pas à son meilleur. Nous aimerions que le projet se tienne et qu'il reste en place encore longtemps mais pour cela, il nous faudra une meilleure participation de votre part. Plus la participation sera grande, plus vous pourrez en bénéficier.
Apportez vos amis!

Bientôt de nouveaux jeux et accessoires seront disponibles; Xbox, karaoké, jeux de société, etc. Venez voir! En espérant bientôt vous y voir!!

Le comité jeunesse (en haut du Centre Municipal)

Mots du coordonnateur aux Loisirs et au développement de Palmarolle

Hockey Mineur de Palmarolle

Félicitations au comité du Hockey Mineur de Palmarolle, pour l'organisation du tournoi Pré-Novice qui a eu lieu les 8 et 9 janvier dernier. C'était rafraîchissant de voir la mine réjouit des enfants et leurs précieux commentaires. Je lève mon chapeau aux dévouements de nos valeureux bénévoles. Toutefois, l'épuisement est palpable ! Il serait dommage de laisser le tout à l'abandon. Donc, si vous avez le goût de relever un défi intéressant, faites-le savoir à Louisa et son équipe du hockey mineur !

CLD de Palmarolle

Local à louer - Fin de bail

Le Comité de développement de Palmarolle vous informe qu'il a un local de disponible à l'incubateur.
Le local situé au 121 C, Palmarolle, est disponible au coût de 404$ par mois + l'électricité.
Si vous désirez avoir plus d'informations, contactez : Michel Parent au 787-2284.

Objet : Recherche d'une ferme modeste ou d'une fermette.

Nous sommes trois personnes vivant avec des incapacités (handicaps). Nous sommes à la recherche d'une ferme modeste ou une fermette à louer avec possibilité d'achat ou à vendre pour fonder une Coopérative de travail afin de fabriquer un produit unique en région. Nous pourrions ainsi exploiter nos talents suite à notre formation et nos expériences de travail dans le domaine agricole.

Nous travaillons depuis mai 2001 pour fonder cette entreprise afin de créer nos et des emplois, aussi ouvrir les portes pour de futurs membres pour que ces personnes, tout comme nous, puissent sortir du cercle de la pauvreté, retrouvent la dignité en payant des impôts et soient fiers de vivre du fruit de leur travail !

Gérard Crête
Ferme Marinor
233, 1ère Rue Est
La Sarre, Québec
J9Z 2B4

Le babillard des Comités

LE CERCLE DES FERMIÈRES DE PALMAROLLE

Amies fermières,
Notre prochaine rencontre se fera le 9 février 2005 au local et à l'heure habituelle. Par la même occasion, nous vous demandons d'apporter une photo de vous étant jeune ! Surprise et plaisir assurés...

Il reste des livres recettes *Qu'est-ce qu'on mange * et d'artisanat à vendre au prix de 10 et 20 $ taxes incluses. C'est une bonne idée de cadeau n'est-ce pas ?

Le concours du mois : mitaine tricot à l'aiguille
O Henry (3)
Démonstration : Pantoufle au crochet

L'artisanat vous tente ? Venez à l'une de nos rencontres des fermières, ce sera un plaisir de vous accueuillir.

Pensée du mois : Chaque fois qu'on rit, elle devient un peu plus belle , la vie.

Louise Veillette responsable des communications

MOUVEMENT DES FEMMES CHRÉTIENNES

Notre prochaine rencontre sera le 1er février 2005, 13 h au centre municipal de Palmarolle.
Notre thème de l'année est la course au bonheur, le bonheur à petits pas.
Ce mois-ci, nous conclurons les bonheurs publicitaires vus spirituellement. Soyez des nôtres on vous attend !!

Pensée : Sème du bonheur dans le champ du voisin, tu seras surpris de voir ce que le vent fera produire au tien.
Par : Juliette St-Gelais

Louise Veillette, responsable

Le Baptême

La préparation au baptême : 19h45

18 février :	Palmarolle
8 avril :	Ste-Germaine
10 juin :	Palmarolle

Le Sacrement du Baptême : 14h00

27 février :	Ste-Germaine	27 mars : Palmarolle (Pâques)
24 avril :	Ste-Germaine	29 mai : Palmarolle
26 juin :	Ste-Germaine	10 juillet :Palmarolle

Témoin de Dieu pour un monde nouveau

Eh bien oui ce sera le thème du carême 2005.
Les jeunes de primaire qui veulent être des témoins capable de faire des choix afin de faire resplendir la vie dans leur milieu pour un monde nouveau; soyez présent à chaque lundi après votre dîner à l'Église à partir du lundi 14 février.

Info : Dolores 787-2795 ou Louise 787-393

Club Bon Temps de Palmarolle

Il n'y aura pas de soirée de l'Âge d'Or, vendredi le 4 février et les vendredi du mois à venir. La raison est qu'il y un manque de participation !

Soirée au Centre Municipal les 3èmes Samedi du mois, animation avec Monique Petit sous la responsabilité de l'Âge d'Or de Palmarolle.

Francoise Boulet, Présidente 787-2573

Sacs de sable
Est-ce que ça t'intéresse de faire partie d'une équipe de sacs de sable
Informations : 787-2573 ou 339-5585

Le Quiz des aînés (es)

-Si tu veux dérouiller ta mémoire
-Si tu veux te rappeler des évènements
-Si tu veux t'amuser et fraterniser..

Tu dois venir au quiz des aînés !! comme participant ou spectateur, dès lundi le 31 janvier a 7 heures à la Salle paroissiale en bas (à droite)

Info : Dolores 787-2795

P.S Toutes les 2 semaines

Une occasion de faire du bien !!!

Les Membres du Comité des usagers invitent les personnes désirant faire du bien, par le bénévolat, auprès des bénéficiaires du Foyers Mgr. Halde de Palmarolle. Les besoins sont nombreux, vous pouvez mettre un peu de soleil dans leur vie.
Cordialement bienvenue !

Communiquez avec Michèle Gendron, responsable 787-2612

Bibliothèque NOUVEAUTÉS

Amos Daragon (Tome 7) : Voyage aux enfers
Au nom de mes enfants - Soheir Khashoggi
Au royaume de la peur
Balades indiennes
Cajoline: Au revoir la suce
Cajoline: Le petit pot
Cherche et trouve : Bob l'éponge
Chute libre - Carol Higgins-Clark
Colombourg, 75 ans d'histoires (1926-2001)
Da Vinci Code - Dan Brown
Dans la classe de Jules (Histoire à trous)
Dragon Ball No: 21
Feu: La rivière profané (Tome 1) - Francine Ouellette
Guinness World Records 2005
J'avais 12 ans, j'ai pris mon vélo et je suis parti pour l'école- Sabine Dardenne
Juste un regard - Harlan Coben
La face cachée du 11 septembre - Éric Laurent
La famille Oukilé à la campagne
La famille Oukilé à l'école
La famille Oukilé en Week-end
La vraie histoires de Julie Bureau - André Mathieu
L'amour mur à mur - Gaston Perron
L'autobus de Sara (Histoire à trous)
Le cheval: Comportement et caractères
Le cœur au beurre noir - Jeannie & Anne-Marie Hilton
Le dernier détective - Robert Crais
Le pantalon de Jules (Histoire à trous)
Le petit livre de Joshua - Marjolaine Caron
Le premier Noël de Bob L'éponge
Le voleur de Noël - Mary Higgins-Clark
Les carnets de Cora (Suite d'Anne Stillman de New York à Grande-Anse)
Les chats: Comportement et caractères
Les chiens : Comportements et caractères
Les portes du silence
Ma vie en trois actes - Jeannette Bertrand
Mes 17 contes merveilleux
Mon monstre à moi (Histoire à trous)
Nouvelles Histoires Drôles # 70 (Spécial Noël)
On ne meurt pas - France Gauthier
Rendez-vous - Danielle Steel
Snoopy: Une vie...
Sorbet, le bonhomme de neige (Histoire à trous)
Un belle matinée pour Sara (Histoire à trous)
Une femme indomptable - Penny Vincenzi
Une surprise pour le père Noël (Histoire à trous)

Bienvenue à nos nouvelles bénévoles:
Sylvie Girard, Christiane Faille, Louise Veillette et Christine Veillette-Doré

Petit rappel des règlements:
Lorsque que vous empruntez des volumes, vous ne pouvez pas les prêter à une autre personne qui ne demeure pas chez vous et qui n'est pas abonner. Même règlement pour une demande spéciale.

De plus, si une personne nous rapporte un bien appartenant à la bibliothèque qui est endommagé, l'abonné devra payer pour la réparation de l'item brisé. Exemple: Page détachée d'un volume, revue déchirée ou CD brisé. Pour une bonne rotation des produits de la bibliothèque, **S.V.P. manipuler avec soin.**

Un dépliant est disponible à la bibliothèque concernant les règlements. Si vous avez des questions ou des commentaires, ne vous gênez pas. Nous sommes là pour bien vous servir. (Le cartable est toujours en place pour vos réservations, demande spéciale ou suggestions)

Voici l'adresse du site web de la Bibliothèque: www.crsbpat.qc.ca/bibliotheque/palmarolle/index.htm
Horaire de la Bibliothèque:
Mercredi: 13H30 à 15H00 et 19H00 à 20H30
Vendredi: 19H00 à 20H30

Pour l'année 2005, nous serons abonnés au revues suivantes: Archie - Le bel âge - Cool - Coup de pouce - D Lire - Décoration chez soi - Capital santé - Le droit - L'Échange - Filles d'aujourd'hui - Fleurs, plantes et jardins - Les idées de ma maison - J'aime lire - Magazine enfants Québec - Municipalité - Prévention au travail - Protégez-vous

L'abonnement est toujours au coût de : $2.00 pour les enfants et $5.00 pour les adultes
Merci !
Au plaisir de vous voir bientôt ! Bonne Lecture!

Line Mercier Téléphone de la bibliothèque: 787-3459

****

Le Dépouillement de l'arbre de Noël

Les Loisirs de Palmarolle inc. en collaboration avec les Chevaliers de Colomb de Palmarolle et le Club Optimiste de Palmarolle tiennent à remercier les commanditaires suivants :

Les Chevaliers de Colomb, Soirée du chasseur, Le Club Optimiste de Palmarolle, Restaurant Aux Quatre Saisons, Épicerie Marion, Caisse Populaire Desjardins Sud Abitibi-Ouest, Coiffure Design, Distribution Sol Café Construction Mario Lavoie, Michel Marcoux, Club bon temps, Les filles d'Isabelle, Soudure Multiple, Garage Paul Têtu, Ferme des Pics et Bistro des Arts et Atelier Josée Deschamps.

Votre participation a été grandement appréciée ! Merci de votre dévouement pour notre jeunesse !

J'aimerais profiter de l'occasion pour remercier tous ceux et celles qui se sont impliqués de près ou de loin à la réussite de cette activité. Que ce soit pour préparer la salle ou l'animation de l'activité, sachez que nous vous remercions bien sincèrement.

Sylvianne Gingras
Administratrice aux Loisirs de Palmarolle

Activité de gymnase

Lundi Badminton 19h00 à 20h00 – enfant 1.50$ & 20h00 à 22h00 – adulte 2.50$
Mercredi Badminton 19h00 à 20h00 – enfant 1.50$ & 20h00 à 22h00 – adulte 2.50$
Vendredi Volleyball ou Badminton : 20h00 à 22h00 – adulte : 2.50$

Horaire Régulier du Patinage libre
et hockey libre

Lundi	**16h50 à 17h50**	**Hockey libre**
Mardi	**17h00 à 18h00**	**Patinage libre**
Mercredi	**17h00 à 18h00**	**Hockey libre**
Jeudi	**16h30 à 15h30**	**Hockey libre**
	17h30 à 18h30	**Patinage libre**
Dimanche	**13h00 à 14h00**	**Patinage libre**

Pour plus d'informations sur la programmation, l'horaire est affiché à l'aréna !

Salle de Conditionnement Physique

Oui nous savons, ça tarde ! Mais soyons patient, notre projet est toujours en cours de réalisation.
Nous déposerons notre projet pour le 30 mars prochain, c'est donc dire que nous aurons une réponse en avril, du moins nous le souhaitons. Nous sommes tout à fait conscient que sus été un temps idéal après les fêtes pour relancer, pour certains, nos "célèbres" résolutions, mais nous avons confiance de vous offrir ce projet d'ici quelques mois...

Toutefois, si vous avez de l'intérêt pour faire du bénévolat lorsque nous entreprendrons nos activités, vous pouvez communiquez avec Michel Parent au 787-2284, il pourra vous renseigner sur les possibilités existantes.

CAISSE POPULAIRE DESJARDINS DU SUD DE L'ABITIBI-OUEST

Planification RÉER

Au cours des prochaines semaines, beaucoup de gens seront préoccupés par leurs impôts. Le **RÉER Desjardins** est une excellente solution pour réduire votre taux d'imposition. Que nous y pensions simplement pour l'économie d'impôt qu'il nous procure, ou bien encore pour le rêve de retraite qu'il nous aidera à réaliser, le **RÉER** doit faire partie de vos pensées en cette période intensive de l'année.

Vous avez jusqu'au 1er mars 2005 pour cotiser à votre **RÉER** afin d'avoir la déduction pour l'année fiscale 2004. N'oubliez pas la **promotion offerte par votre caisse qui ce terminera le 31 janvier 2005**. N'attendez pas à la dernière minute pour rencontrer votre conseillère financière qui pourra vous conseiller dans le choix du type de placement qui répondra le mieux à votre profil financier. N'hésitez pas à la contacter; elle se fera un plaisir de vous répondre...

Bourse Desjardins

La Fondation Desjardins appuie la recherche de l'excellence - bourses universitaires - 434 000$

- Tous les niveaux - Toutes les disciplines

150 bourses de baccalauréat - **12** bourses de maîtrise - **8** bourses de doctorat - **4** bourses* spécifiques : Actuariat, Finance, Santé
Candidatures jusqu'au 1er mars 2005 * Offertes par : Desjardins Société financière et ses filiales

3 subventions de recherche
Candidatures du 1er février au 1er avril 2005

Critères d'admissibilité et formulaires au service de l'aide financière des universités et des cégeps ou **www.desjardins.com/fondation**

La Fondation Desjardins est financée par les Caisses Desjardins et par l'ensemble du Mouvement Desjardins.

Nomination

Nous tenons à féliciter **Mme Martine Larochelle** pour sa nomination au poste de ***"Planificatrice financière"*** au sein de notre entreprise depuis le 5 janvier 2005. Son expertise exceptionnelle saura maximiser les rendements et les avoirs des membres.

M. Bernard Jobin, après 23 années de service, profitera d'une retraite bien méritée. Nous lui adressons un "***merci spécial*** " pour ses bons et loyaux services.

Assemblée Générale Annuelle

L'assemblée générale annuelle de la ***Caisse populaire du Sud de l'Abitibi-Ouest*** aura lieu à **Gallichan, mercredi le 27 avril 2005 à 19:00h**. Veuillez noter cette rencontre à votre agenda, car il est important pour les membres de participer à la vie associative de leur coopérative ! D'autres détails suivront dans les prochains numéros des journaux locaux; surveillez-bien le vôtre !

Nous souhaitons à tous nos membres une ***BELLE JOURNÉE DE ST-VALENTIN !***

Duparquet : 948-2421	Palmarolle : 787-2451	Roquemaure : 787-6320
Gallichan : 787-6902	Poularies : 782-5138	Ste-Germaine : 787-6668

Groupe d'achats en alimentation saine MÉLÈZE

Le groupe MÉLÈZE, vous connaissez ? C'est un regroupement sans but lucratif qui permet au participants de se procurer des aliments et produits naturels à un coût abordable. La force du regroupement permet l'achat, en volume suffisant, chez des grossistes en la matière, au prix du gros. Plus de 3000 produits disponibles ! Il est possible en tout temps de joindre le groupe. **Lyne au 787-3778 par courriel** *meleze@lino.com*

Bienvenue à toutes et à tous.

Les petites annonces

- **HLM de Palmarolle**
  2 logements de 3 pièces ½
  Pour plus de renseignements, contactez Josette Bégin, après 18 h 00 au 787-2354,

- Œufs bruns fermiers à vendre. Pondeuses nourries aux grains entiers naturels ayant un accès illimité dehors. 3$ / douz. ***Lyne 787-3778***

- Je suis à la recherche d'un rouet ou planche à corder et ce en bon état. Si vous êtes intéressés à les vendre s.v.p. communiquer avec moi. – Myriam Corriveau 787-2572

- Je désire acheter un ROUET. Mme Cliche : 333-5856

- À vendre : un téléviseur R.C.A dans un meuble brun. Écran 25 pouces. Bonne condition... 60$ info : 787-2795 Dolores Audet

Si on prenait le temps

Ça prend du temps pour faire des semailles, pour laisser croître et faire la moisson.
Ça prend du temps pour bâtir sa famille et pour créer des liens qui dureront.
Ça prend du temps pour devenir un homme (une femme), ça prend tout un village pour faire grandir un enfant.
Ça prend du temps découvrir la vie et tout accueillir comme un cadeau de Dieu.
Ça prend du temps pour devenir soi-même, être un espace où l'autre peut grandir.
Ça prend du temps pour naître au Royaume, ça prend l'esprit d'amour pour recréer nos cœurs d'enfant.
Ça prend du temps pour rencontrer la Source, écouter Dieu dans le secret du cœur.
Ça prend du temps pour apprendre à dire : Je t'aime ! A tout donner pour vivre le bonheur.
Ça prend du temps pour être un vrai disciple, ça prend, pour témoigner le pouvoir de ne rien pouvoir

Si on prenait le temps, de vivre au présent au lieu de se faire prendre par nos soucis et nos peurs, qui nous éloignent de notre cœur. Prenons le temps, d'Accueillir Le Dieu qui vient

Famille Myriam

(Cécile Brochu)

Communication Québec

Consultation publique sur le plan de développement durable du Québec

Le ministre de l'Environnemen, M. Thomas J. Mulcair, invite la population à participer à la consultation sur le Plan de développement durable du Québec. On peut obtenir des renseignements sur les modalités de participation ou avoir accès aux documents de consultation en visitant le site internet du ministre de l'Environnement www.menv.gouv.qc.ca

Symbios@rt ...Le Rendez-vous de la création

Mardi le 25 janvier dernier, à la salle du conseil municipal de Palmarolle, se tenait une rencontre pour dresser les grandes lignes du projet symbios@rt, projet mit sur pied par la SADC d'Abitibi-Ouest. Le projet consiste à mettre en commun les connaissances des gens et d'apprivoiser les multimédias.

Sous le thème : Mon coin de pays, d'hier à aujourd'hui, 4 ateliers sont proposés :

Musique (apprendre connaître les logiciels de mixage et montage.... pour réaliser enregistrement solo ou en groupe d'un œuvre musical).

Écriture (connaître la structure de rédaction d'un texte...pour créer un poème, un récit de vie, conte et divers autres sujets).

Vidéo (connaître les secrets de la réalisation d'un montage visuel, définition d'un scénario, utilisation d'une caméra... pour préparer un court métrage sur une activité familiale, souvenir de voyage, etc).

Web (connaître les différents programmes que peut englober la création d'une page web... pour un site familial, site d"un organisme, ou autres).

Vous n'avez pu assister à cette rencontre, mais vous avez de l'intérêt pour les ateliers mentionnés ci-haut, communiquez le plus rapidement possible avec Geneviève Morin 787-6790, ou Benjamin Audet 333-3111.

Le projet démarre le 4 février pour se terminer le 31 mars !

Club de Ski Fond de Palmarolle

C'est 8 km (aller-retour) de piste en très bonne condition ! Des cartes sont disponibles au coût de 20$ tarif individuel ou de 30$ pour la famille. Pour vous procurer des cartes, contactez Guy Fortin, Alfred Nicol, Benoît Paradis, André Chrétien.

La tarification nous permet de vous offrir une piste et un chalet (chauffé) adéquat, c'est pourquoi nous comptons sur votre contribution de membre.

Le lieu de départ : situé au coin de la Principale et de l'avenue Robert

Guy Fortin, président

Chevaliers de Colomb
Palmarolle
Conseil 12007

Case postale 151
Palmarolle (Québec)
J0Z 3C0

Saviez-vous que les Chevaliers de Colomb de Palmarolle, ses plus de 94 membres qui s'impliquent dans diverses œuvres qui ont pour but d'offrir un soutien aux familles. Les membres s'impliquent également auprès des plus démunis en parrainant, entre autres, l'activité des paniers de Noël.

Détails des dons octroyés par la vente des billets des Chevaliers de Colomb pour l'année 2004

Bénéficiaires	**Description**	**Montant**
Fabrique	Palmarolle	150.00$
Fabrique	Colombourg	150.00$
Fabrique	St-Hélène	150.00$
Sanctuaire Notre-Dame De la confiance	Ses œuvres	125.00$
Service aux handicapées A-T	Support	50.00$
Comité cimetière Palmarolle	œuvre paroissial	75.00$
Comité cimetière Colombourg	œuvre paroissial	75.00$
Comité cimetière St-Hélène	œuvre paroissial	75.00$
Fondation Québécoise Cancer	Soutien	50.00$
Fondation du Cœur	Recherche	50.00$
Fondation Jacques Paradis	Ses œuvres	50.00$
	Total	**1 000$**

Le Conseil des Chevaliers de Colomb, vous remercie pour votre encouragement et profite de l'occasion pour vous inviter à adhérer au mouvement pour continuer l'œuvre. Si vous avez le goût de venir visiter notre local, il est possible de le faire avant nos rencontres mensuels qui ont lieu le 2ème mardi de chaque mois.

Pour de plus amples informations

Grand Chevalier :	**Marcel Caron**	**787-2171**
Secrétaire -financier :	**Jean-Paul Pelletier**	**787-3068**
	Denis Lemieux	**787-2539**
	Marcel Paradis	**787-2498**